Г 121
946
1863 2. 2.1-2

395-4-25.

21/194

Г121/946

СПИСОКЪ

ЧИНАМЪ

МИНИСТЕРСТВА ГОСУДАРСТВЕННЫХЪ ИМУЩЕСТВЪ

ЯНВАРЬ.

1863.

В/30088

61
Д 124
395-4-25
186а-4-31
Россия. Министерство гос. имуществ
Г12) 946

СПИСОКЪ

ЧИНАМЪ

Россия.
У

МИНИСТЕРСТВА ГОСУДАРСТВЕННЫХЪ ИМУЩЕСТВЪ

ЧАСТЬ I. +2

ЯНВАРЬ.

1863.

С. ПЕТЕРБУРГЪ.

ВЪ ТИПОГРАФІИ МИНИСТЕРСТВА ГОСУДАРСТВЕННЫХЪ ИМУЩЕСТВЪ.

Нужен

Госуд. публичная
историческая
библиотека РСФСР
№ 29798 1977г.

ЧАСТЬ I.

ЧИНЫ МИНИСТЕРСТВА

и

ОСОБЫХЪ УЧРЕЖДЕНІЙ.

ЯНВАРЬ.

1863.

ЧАСТЬ I.

ЧИСТАЯ МАТЕМАТИКА

И

СМЕШАННЫЕ ЗАДАЧИ.

1863.

ОГЛАВЛЕНІЕ

ПЕРВОЙ ЧАСТИ.

Стран.

Совѣтъ Министра III

Ученый Комитетъ 1

Чиновники при Министрѣ и причисленные къ Министерству 3

Канцелярія Министра 17

Первый Департаментъ 21

Особыя по вѣдомству его учрежденія:

Попечительный Комитетъ объ иностранныхъ поселенцахъ южнаго края Россіи 36

Попечительство о Бессарабскихъ Болгарскихъ колоніяхъ . . 37

Еврейское отдѣленіе при попечительномъ Комитетѣ 38

Контора Саратовскихъ иностранныхъ поселенцевъ 38

Управленіе Калмыцкимъ народомъ 40

Островское писарское и егерское училище 41

Астраханская Коммисія рыбныхъ и тюленьихъ промысловъ . 41

Коммисія для дѣлъ техническихъ и строительныхъ 42

Вторый Департаментъ 45

Особыя по вѣдомству его учрежденія:

Центральная Коммисія уравненія денежныхъ сборовъ . . . 62

Коммисія и отряды уравненія денежныхъ сборовъ 63

Межевое Управленіе 69

Департаментъ Сельскаго Хозяйства 73

Особыя по вѣдомству его учрежденія:

Инспекція сельскаго хозяйства южныхъ губерній 78

Горыгорѣцкій Земледѣльческій Институтъ 79

Учебныя, образцовыя фермы 82

Садовыя заведенія 83

Стран.

Лѣсной Департаментъ 85

Особыя по вѣдомству его учрежденія:

Лѣсной Институтъ 97
Лисинское Учебное Лѣсничество 101

Медицинское Управленіе. 103

Общій Архивъ Министерства 105

ВѢДОМОСТЬ

О КЛАССАХЪ ДОЛЖНОСТЕЙ И ШТАТНОМЪ СОДЕРЖАНІИ ПО МИНИСТЕРСТВУ ГОСУДАРСТВЕННЫХЪ ИМУЩЕСТВЪ.

НАЗВАНІЕ ДОЛЖНОСТЕЙ.	Содержаніе одному.				Классъ должности.
	Жалованья.		Столовыхъ.		
	Рубли.	Коп.	Рубли.	Коп.	
Министръ и Товарищъ его . . .	по особому Высочайшему назначенію.				
Члены Совѣта	не получаютъ.				IV
Ученый Комитетъ.					
Члены	857	76	—	—	VI
Производитель дѣлъ	571	84	428	16	VII
Помощникъ его	514	60	214	43	VIII
Переводчикъ	571	84	—	—	IX
Чиновники особыхъ порученій при Министрѣ, всѣмъ	6862	8	—	—	V VI VIII
Секретари	571	84	285	92	VII
КАНЦЕЛЯРІЯ МИНИСТРА.					
Директоръ	1715	52	1715	52	IV
Начальники Отдѣленій	857	76	428	88	VI

НАЗВАНІЕ ДОЛЖНОСТЕЙ.	Содержаніе одному.				Класс должности.
	Жалованья.		Столовыхъ.		
	Рубли.	Коп.	Рубли.	Коп.	
Редакторъ для составленія проэктовъ и общихъ циркуляровъ по Министерству	857	76	428	88	VI
Старшіе Столоначальники	514	60	214	43	VII
Бухгалтеръ и Контролеръ	857	76	285	92	VI
Младшіе Столоначальники	514	60	214	43	VIII
Экзекуторъ и Казначей	514	60	214	43	VIII
Общій Журналистъ	514	60	214	43	IX
Старшіе Помощники Столоначальниковъ	343	10	142	96	IX
Переводчикъ	571	84	—	—	IX
Старшій Помощникъ Бухгалтера и Контролера	428	88	142	96	VII
Старшій Помощникъ Общаго Журналиста	343	10	142	96	X
Младшій Помощникъ Бухгалтера и Контролера	428	88	142	96	VIII
Помощникъ Экзекутора и Казначея	343	10	—	—	X
Младшій Помощникъ Общаго Журналиста	285	92	57	18	XII
Завѣдывающій общимъ Архивомъ Министерства	714	80	285	92	VI
Управляющій Типографіею и Литографіею	571	84	—	—	VII
Смотритель или Факторъ, онъ же и Корректоръ	343	10	142	96	

НАЗВАНІЕ ДОЛЖНОСТЕЙ.	Содержаніе одному.				Классъ должности.
	Жалованья.		Столовыхъ.		
ПЕРВЫЙ ДЕПАРТАМЕНТЪ.	Рубли.	Коп.	Рубли.	Коп.	
Директоръ	1715	52	1715	52	IV
Вице-Директоры	1143	68	857	76	V
Начальники Отдѣленій	857	76	428	88	VI
Начальники Контрольнаго и Бухгалтерскаго Отдѣленій	1000	72	428	88	VI
Правитель Канцеляріи	857	76	428	88	VI
Старшіе Столоначальники	514	60	214	43	VII
— Бухгалтеры	571	84	285	92	VII
— Контролеры	571	84	285	92	VII
Чиновники особ. порученій, всѣмъ	2859	20	—	—	V VI VIII
Младшіе Столоначальники	514	60	214	43	VIII
— Бухгалтеры	571	84	285	92	VIII
— Контролеры	571	84	285	92	VIII
Экзекуторъ и Казначей	514	60	214	43	VIII
Старшій Землемѣръ	571	84	285	92	VIII
Докторъ	343	10	—	—	VIII
Старшіе Помощ. Столоначальниковъ	343	10	142	96	IX
— — Бухгалтеровъ	428	88	142	96	IX
— — Контролеровъ	428	88	142	96	IX
Младшіе Помощ. Бухгалтеровъ	428	88	142	96	X
— — Контролеровъ	428	88	142	96	X
Общій Журналистъ	514	60	214	43	IX
Стар. Помощ. Начальника Архива	343	10	142	96	IX

НАЗВАНІЕ ДОЛЖНОСТЕЙ.	Содержаніе одному.				Класс должности.
	Жалованья.		Столовыхъ.		
	Рубли.	Коп.	Рубли.	Коп.	
Младшій Землемѣръ.	285	92	57	18	IX
Переводчикъ	571	84	—	—	IX
Старшій Помощникъ Общаго Журналиста	343	10	142	96	X
Помощ. Экзекутора и Казначея	343	10	—	—	X
Счетные чиновники	343	40	85	78	X
Младшій Помощникъ Общаго Журналиста	285	92	57	18	XII
Инспекторъ церковныхъ построекъ	2000	—	—	—	V
Учрежденія вѣдомства Перваго Департамента.					
Попечительный Комитетъ объ иностранныхъ поселенцахъ Южнаго края Россіи.					
Предсѣдательствующій	1500	—	1500	—	V
Члены	660	—	540	—	VI
Секретарь	540	—	360	—	VII
Смотрители колоній: 1-го разр.	450	—	250	—	
2-го	400	—	200	—	VII
3-го	350	—	150	—	
Попечительство о Бессарабскихъ Болгарскихъ колоніяхъ.					
Попечитель	660	—	540	—	VI
Помощникъ его	400	—	200	—	IX
Еврейское отдѣленіе при Попечительномъ Комитетѣ.					
Членъ	660	—	540	—	V
Попечители	500	—	300	—	VI
Помощники ихъ	350	—	150	—	IX

НАЗВАНІЕ ДОЛЖНОСТЕЙ.	Содержаніе одному.				Классъ должности.
	Жалованья.		Столовыхъ.		
	Рубли.	Коп.	Рубли.	Коп.	
Контора Саратовскихъ иностранныхъ поселенцевъ.					
Управляющій	1144	—	1716	—	V
Члены	660	—	540	—	VI
Ассессоръ	540	—	360	—	VII
Секретарь	500	—	300	—	VIII
Чиновникъ особыхъ порученій	450	—	250	—	VIII
Смотрители колоній	350	—	150	—	VIII
Управленіе Калмыцкимъ народомъ.					
Главный Попечитель (онъ же и Управл. Астраханскою Палатою)	добавоч.	содер.	1700	—	V
Помощникъ его	571	84	428	88	VI
Улусные Попечители	430	—	140	—	VIII
Попечитель при Мочагахъ	430	—	140	—	VIII
Островское писарское и вгерское училище.					
Начальникъ Училища	добавоч	ныхъ	200	—	
Астраханская Коммисія рыбныхъ и тюленьихъ промысловъ					
Старшій Совѣтникъ	1000	—	—	—	VI
Совѣтникъ	428	88	428	88	VI
Ассессоръ	285	92	214	43	VIII
Въ Коммисіи для дѣлъ Техническихъ и Строительныхъ.					
Старшій Непремѣнный Членъ	857	76	428	88	VI
Младшіе Члены	571	84	428	16	VII
Архитекторъ	514	60	214	43	VIII
Производитель дѣлъ	514	60	214	43	VIII
Помощникъ Производителя дѣлъ	342	10	142	96	IX

НАЗВАНІЕ ДОЛЖНОСТЕЙ.	Содержаніе одному.				Класс должности.
	Жалованья.		Столовыхъ.		
	Рубли.	Коп.	Рубли.	Коп.	
ВТОРЫЙ ДЕПАРТАМЕНТЪ.					Ст
Директоръ	1715	52	1715	52	IV
Вице-Директоры	1143	68	857	76	V
Инспекторъ регулированія	857	—	572	—	V Об
Начальники Отдѣленій	857	76	428	88	VI Ст
Начальникъ Счетнаго Отдѣленія	1000	72	428	88	VI М
Правитель Канцеляріи	857	76	428	88	VI Пе
Члены Люстраціонной Коммисіи	857	—	429	—	VI По
Старшіе Столоначальники	514	60	214	43	VII
— Бухгалтеры	571	84	285	92	VII М
— Контролеры	571	84	285	92	VII
Дѣлопроизводитель Люстраціонной Коммисіи	570	—	280	—	VII По
Чиновники особ. порученій, всѣмъ.	2287	36	—	—	V М VI VII По
Младшіе Столоначальники	514	60	214	43	VIII Сч
— Бухгалтеры	571	84	285	92	VIII Пи
— Контролеры	571	84	285	92	VIII
Экзекуторъ и Казначей	514	60	214	43	VIII Чл
Архитекторъ	514	60	214	43	VIII Пр
Старшій Землемѣръ	571	84	285	92	VIII По
Докторъ	343	10	—	—	VIII Ста
Архитекторы по постройкѣ церквей, всѣмъ	1000	—	—	—	II Мл

НАЗВАНІЕ ДОЛЖНОСТЕЙ.	Содержаніе одному.				Классъ должности.
	Жалованья.		Столовыхъ.		
	Рубли.	Коп.	Рубли.	Коп.	
Старшіе Помощники Столоначальниковъ	343	10	142	96	IX
— — Бухгалтеровъ	428	88	142	96	IX
— — Контролеровъ	428	88	142	96	IX
Общій Журналистъ	514	60	214	43	IX
Старшій Помощ. Нач. Архива	457	48	142	96	IX
Младшій Землемѣръ	285	92	57	18	IX
Переводчикъ	571	84	—	—	IX
ПомощникъДѣлопроизводителяЛюстраціонной Коммисіи	343	—	143	—	IX
Младшіе Помощники:					
Бухгалтеровъ	428	88	142	96	X
Контролеровъ	428	88	142	96	X
Помощникъ Общаго Журналиста	343	10	142	96	X
Младшій Помощ. Начальн. Архива	285	92	57	18	X
Помощникъ Экзекутора и Казначея	343	10	—	—	X
Счетные чиновники	343	10	85	78	X
Письмоводитель при Инспекторѣ регулированія	172	—	86	—	X
Центральная Коммисія.					
Члены	—	—	858	—	V
Правитель дѣлъ	856	—	430	—	VI
Помощники его:					
Старшій	515	—	215	—	VIII
Младшій	344	—	143	—	IX

НАЗВАНІЕ ДОЛЖНОСТЕЙ.	Содержаніе одному.				Клас должн сти
	Жалованья.		Столовыхъ.		
	Рубли.	Коп.	Рубли.	Коп.	
Коммисія и отряды уравненія государственныхъ крестьянъ въ денежныхъ сборахъ.					
Начальникъ Коммисіи	1200	—	1200	—	
Завѣдывающіе отрядами	750	—	750	—	VI
Старшіе Члены	750	—	750	—	VI
Младшіе Члены	600	—	600	—	VII
Дѣлопроизводитель Коммисіи . . .	250	—	200	—	VII
Для оцѣнки Саратовскихъ и Самарскихъ колоній.					
Завѣдывающій отрядомъ, младшій Членъ	600	—	600	—	VII
Инспекція Межеванія.					
Инспекторъ межеванія	1143	—	857	—	
Помощникъ его	857	—	429	—	
Письмоводитель	420	—	240	—	VI
Начальникъ Отдѣленія	857	76	428	88	
Столоначальники	514	60	214	43	
Помощники ихъ	343	10	142	96	

НАЗВАНІЕ ДОЛЖНОСТЕЙ.	Содержаніе одному.				Классъ должности.
	Жалованья.		Столовыхъ.		
	Рубли.	Коп.	Рубли.	Коп.	
Чертежная Инспекція.					
Начальникъ Чертежной (онъ же Помощ. Инспектора Межеванія).					
Классные Топографы: 1-го разряда	600	—	—	—	VIII
— — 2-го разряда	350	—	—	—	X
Начальники межеванія въ Западной и Восточной Сибири . . .	Начальники Межеванія Западной и Восточной Сибири назначаются изъ Штабъ-Офицеровъ Генеральнаго Штаба, или Корпуса Военныхъ Топографовъ, и сверхъ производимаго отъ Министерства содержанія 1023 р. 39 к. с., получаютъ жалованья по чину.				VII
Начальники съемокъ въ губерніяхъ.	500	стол.	300	—	VII
		порц.	180	—	
		разъѣзд.	180	—	
		на канцелярск. принадл.	50	—	

НАЗВАНІЕ ДОЛЖНОСТЕЙ.	Содержаніе одному.				Класс должности.
	Жалованья.		Столовыхъ.		
	Рубли.	Коп.	Рубли.	Коп.	
ДЕПАРТАМЕНТЪ СЕЛЬСКАГО ХОЗЯЙСТВА.					
Директоръ	1715	52	1715	52	IV
Вице-Директоръ	1143	68	857	76	V
Начальники Отдѣленій	857	76	428	88	VI
Начальникъ Статистическаго Отдѣленія	1143	68	285	88	VI
Правитель Канцеляріи	857	76	428	88	VI
Старшіе Столоначальники	514	60	214	43	VII
Редакторы Статистическаго Отдѣленія	514	60	214	43	VII
Чиновники особ. порученій, всѣмъ	2500	—	—	—	V VI VIII
Младшіе Столоначальники	514	60	214	43	VIII
ГражданскіеИнженеры для буренія Артезіанскихъ колодцевъ, всѣмъ	3000	—	—	—	VIII
Старшіе Помощ. Столоначальник.	343	10	142	96	IX
Помощники Редакторовъ	343	10	142	96	IX
Переводчикъ	571	84	—	—	IX
Общій Журналистъ	514	60	214	43	IX
Учрежденія вѣдомства Департамента Сельскаго Хозяйства.					
Инспекція Сельскаго Хозяйства Южныхъ губерній.					
Инспекторъ	1500	—	760	—	V

НАЗВАНІЕ ДОЛЖНОСТЕЙ.	Содержаніе одному.				Классъ должности.
	Жалованья.		Столовыхъ.		
	Рубли.	Коп.	Рубли.	Коп.	
Помощники его: Старшій . . .	750	—	400	—	VI
— — — Младшій. . . .	375	—	200	—	VIII
Инспекція Сельскаго Хозяйства Юговосточной Россіи.					
Младшій Помощникъ Инспектора	375	—	200	—	VIII
Горыгорѣцкій Земледѣльческій Институтъ.					
Директоръ	1300	—	1300	—	V
Ему же: на пріемъ посѣтителей .	560	—			
на фуражъ 4 лошадямъ его 100 руб. въ годъ на каждую	400	—			
Профессоры	1150	—	250	—	VII VIII
Адъюнкты	750	—	150	—	VIII
Законоучитель.	650	—	150	—	
Инспекторъ надъ студентами . .	750	—	150	—	VIII
Преподаватель съемки земель . .	650	—	150	—	VIII
Надзиратели при Студентахъ . .	300	—	100	—	XII
Учитель рисованія и черченія . .	500	—	100	—	X
Лаборантъ при учебной и справочной химической лабораторіи .	400	—	100	—	IX
Лекторы Французскаго и Нѣмецкаго языковъ	600	—	100	—	IX

НАЗВАНІЕ ДОЛЖНОСТЕЙ.	Содержаніе одному.				Класс должности.
	Жалованья.		Столовыхъ.		
	Рубли.	Коп.	Рубли.	Коп.	
Секретарь Правленія	600	—	100	—	IX Д
Бухгалтеръ	400	—	100	—	IX
Экзекуторъ и Казначей	500	—	100	—	IX В
Врачъ	750	—	150	—	VII
Горыгорьцкое Земледѣльческое училище.					В
Старшіе учителя	600	—	120	—	IX
Младшій учитель	400	—	120	—	X
Регистраторы и Надзиратели . .	240	—	120	—	X
Учебныя Образцовыя Фермы.					
Управляющіе	1000	—	—	—	VII
Садовыя заведенія.					
Директоръ Главнаго Училища Садоводства въ Умани	1500	—	—	—	VII
Директоръ Императорскаго Никитскаго Сада	1500	—	—	—	VII
Дпректоръ Магарачскаго Училища винодѣлія					

НАЗВАНІЕ ДОЛЖНОСТЕЙ.	Содержаніе одному.				Классъ должности.
	Жалованья.		Столовыхъ.		
ЛѢСНОЙ ДЕПАРТАМЕНТЪ.	Рубли.	Коп.	Рубли.	Коп.	
Директоръ, онъ же Инспекторъ Корпуса	857	76	2572 кварт. 1570	60	
Вице-Директоръ	1143	—	857	—	
Вице-Инспекторы	По чину		Ген.-Маіоръ. 985 Полковн. 1400	40	
Начальники Отдѣленій	867	—	429	—	VI
Начальникъ Счетнаго Отдѣленія	1000	—	429	—	VI
Дежурный Штабъ-Офицеръ	515	—	858	—	
Старшіе Столоначальники	515	—	214	—	VII
— Бухгалтеры	571	—	286	—	VII
— Контролеры	571	—	286	—	VII
Старш. Адъютанты: Капитанъ	400	—	414	—	
Шт.-Капитанъ	370	—	414	—	
Правитель Канцеляріи	857	—	429	—	VI
Младшіе Столоначальники	515	—	214	—	VIII
— Бухгалтеры	571	—	286	—	VIII
— Контролеры	571	—	286	—	VIII
Экзекуторъ и Казначей	514	—	215	—	VIII
Начальникъ Чертежной	665	—	335	—	VII
Помощники его	515	—	214	—	VIII
Общій Журналистъ	515	—	214	—	IX
Помощникъ его	343	—	143	—	IX
Старш. Помощ. Столоначальниковъ	343	—	143	—	IX
— — Бухгалтеровъ	428	—	143	—	IX

НАЗВАНІЕ ДОЛЖНОСТЕЙ.	Содержаніе одному.				Класс должности.
	Жалованья.		Столовыхъ.		
	Рубли.	Коп.	Рубли.	Коп.	
Старш. Помощ. Контролеровъ . .	428	—	143	—	IX
— — Адъютантовъ . .	343	—	143	—	IX
Младш. Помощ. Бухгалтеровъ . .	428	—	143	—	X
— — Контролеровъ . .	428	—	143	—	X
Ученый Лѣсничій изъ числа запасныхъ	242	добав. 97 стол.	150 85	— 78	
Помощникъ Казначея и Экзекутора	286	—	57	—	X
Счетные чиновники	343	—	86	—	X
Лѣсной Аудиторіатъ.					
Предсѣдатель	по чину		2000		
Оберъ-Аудиторъ	571	84	429	—	VI
Аудиторъ	428	88	214	—	VIII
Спеціальный Комитетъ по лѣсной части.					
Предсѣдатель	по штату		добавочн. по 40 р. сер. въ мѣсяцъ во время засѣданія.		
Члены.	Корп.	Лѣсн.			
Производитель дѣлъ	571	84	428	16	

НАЗВАНІЕ ДОЛЖНОСТЕЙ.	Содержаніе одному.				Классъ должности.
	Жалованья.		Столовыхъ.		
	Рубли.	Коп.	Рубли.	Коп.	
Учрежденія вѣдомства Лѣснаго Департамента.					
Лѣсной и Межевой Институтъ.					
Директоръ	1143	—	286	—	
Инспекторъ классовъ	572	—	286	—	
Баталіонные Командиры	286	—	286	—	
Полиціймейстеръ	343	—	143	—	
Ротные Командиры	143	—	143	—	
Наставники, Наблюдатели и Преподаватели всѣмъ	19450	—	—	—	
Врачъ	572	—	—	—	VIII
Архитекторъ	343	—	—	—	IX
Казначей	286	—	143	—	X
Бухгалтеръ	572	—	—	—	IX
Экономъ	286	—	143	—	X
Письмоводитель	343	—	—	—	XII
Лисинское Учебное Лѣсничество.					
Директоръ	1143	68	—	—	
Ротный Командиръ	343	10	—	—	

НАЗВАНІЕ ДОЛЖНОСТЕЙ.	Содержаніе одному.				Класс должности
	Жалованья.		Столовыхъ.		
	Рубли.	Коп.	Рубли.	Коп.	
МЕДИЦИНСКОЕ УПРАВЛЕНІЕ.					
Главный Медикъ	1200	—	600	—	
Помощникъ Главнаго Медика . .	800	—	400	—	
Младшій Помощникъ	500	—	250	—	VI
Старшій Ветеринарный Врачъ . .	300	—	250	—	VI
Фармацевтъ	300	—	150	—	VI
Дѣлопроизводитель (онъ же и Казначей)	515	—	214	—	VI
Помощникъ Дѣлопроизводителя .	343	—	143	—	I
Журналистъ	286	—	57	—	

Должность, чинъ, имя, отчество, фамилія и знаки отличія.	Въ службѣ. Гдѣ воспит. Вѣроиспов. Женатъ ли?	Въ наст. чинѣ.	Въ наст. долж.	Послѣдняя награда.
Министръ Государственныхъ Имуществъ, Генералъ-Лейтенантъ Александръ Алексѣевичъ ЗЕЛЕНОЙ. Орд. Св. Ан. 1-й ст., Св. Стан. 1-й ст., Св. Влад. 4-й ст. съ мечами и полусаблю «за храбрость», Прус. Крас. Орла 2 ст. (XV).	1836 Морск. Кор. Православ. Вдовъ.	1862 Янв. 1	1862 Янв. 1	1862 Янв. 1 ч. Ген. Лейт.

СОВѢТЪ МИНИСТРА.

Должность, чинъ, имя, отчество, фамилія и знаки отличія.	Въ службѣ. Гдѣвоспит. Вѣроиспов. Женатъ ли?	Въ наст. чинѣ.	Въ наст. долж.	Послѣдняя награда.
Товарищъ Министра, Тайный Совѣтникъ Николай Александровичъ ГЕРНГРОСЪ. Орден. Св. Ст. 1-й ст., Прус. Крас. Орла 3-й ст.	1844 Шк.Гв. Под. Православ. Женатъ.	1862 Янв. 8	1862 Янв. 8	1862 Янв. 8 ч. Тайн. Сов.

СОВѢТЪ МИНИСТРА.

Члены:

АНЖУ 1-й Пет. Ѳед. В.-Адм. Ан. 1 съ кор., Ст. 1, Вл. 3, Геор. 4, Спасит. Зол. Крес. Мед. въ память войны 1828—29 г. (XL).	1812 Морск. Кор. Лютеран. Женатъ.	1854 Дек. 6	1860 Март. 14	1861 Дек. 27 денеж. нагр.
ШУЛЬГИНЪ Ив. Петр. Тайн. Сов. Вл. 2, Ан. 1 съ кор. и Ст. 1. (XXXV).	1816 Педаг. Инст. Православ. Женатъ.	1856 Авг. 26	1845 Апр. 30	1861 Окт. 19 Землю.
ЮРОВЪ Евген. Ник. Ген.-Лей. Ан. 1, Ст. 1, Вл. 3 съ меч., Ан. 2 съ кор., Геор. 4, мед. за Тур. кам. (XL).	1814 Кад. Кор. Православ. Женатъ.	1862 Апр. 17	1858 Янв. 20	1862 Апр. 17 ч. Ген.-Лей.

Должность, чинъ, имя, отчество, фамилія и знаки отличія.	Въ службѣ, Гдѣ воспит. Вѣроиспов. Женатъ ли?	Въ наст. чинѣ.	Въ наст. долж.	Послѣдн. награда
ГЕДЕОНОВЪ Ив. Мих. Ген.-Маіор. Ст. 1, Вл. 3, Ан. 2 съ кор. (XV).	1835 Воен. Акад. Православ. Женатъ.	1857 Апр. 7	1858 Мая 26	1861 Апр. Землю.
ПОЛОВЦОВЪ Алекд. Андр. Д. С. С. Ан. 1, Ст. 1, Вл. 3, Ан. 2. (XXX).	1818 Инж. Корп. Православ. Женатъ.	1848 Мая 4	1857 Дек. 30	1861 Дек. аренд.
МИЛЛЕРЪ Пет. Ант. Д. С. С. Ан. 1, Ст. 1, Вл. 3, Ан. 2 и золотую медаль за труды по крестьян. дѣлу. (XXV).	1838 Благ. Пансіон. С. Пб. Ун. Лютеран. Женатъ.	1852 Апр. 18	1860 Фев. 8	1861 Дек. денеж.
ЛЕБЕДЕВЪ Кастор. Никиф. Д. С. С. Ст. 1, Вл. 3, Ан. 2 съ кор., Ст. 2. (XX).	1832 Моск. Унив. Православ. Женатъ.	1854 Окт. 1	1857 Нояб. 13	1861 Дек. денеж.
ИСЛАВИНЪ Владим. Алексд. Д. С. С. Вл. 3, Турец. зн. Меджидіе 2 ст. (XV).	1841 Дерп. Унив. Православ. Женатъ.	1860 Апр. 2	1861 Дек. 29	1861 Дек. Землю.

УЧЕНЫЙ КОМИТЕТЪ.

Должность, чинъ, имя, отчество, фамилія и знаки отличія.	Въ службѣ. Гдѣ воспит. Вѣроиспов. Женатъ ли?	Въ наст. чинѣ.	Въ наст. долж.	Послѣдняя награда.
УЧЕНЫЙ КОМИТЕТЪ.				
Председатель.				
Члены.				
1. БУЛЫЧЕВЪ Ив. Дем. Камерт. Д. С. С.	1831 Хар. Унив. Православ. Женатъ.	1852 Окт. 31	1862 Март. 26	1862 Окт. 31 Бриліан. табакерка.
Ст. 1, Вл. 3, Кр. Орл. 2, Кр. Ополч. (XV).				
2. СЕМЕНОВЪ Викт. Сем. Г.-М.	1828 Лѣсн. Инст. Православ. Холостъ.	1857 Март. 18	1858 Окт. 13	1861 Апр. 23 Вл. 3.
Вл. 3, Ан. 2 съ кор., Ст. 3. (XXV).				
3. Фонъ-ЛОДЕ Эдуард. Егор. Д. С. С.	1840 С. Пб. Унив. Еванг.-Лют. Женатъ.	1859 Мая 17	1851 Янв. 1	1861 Дек. 27 денеж. награ.
Вл. 3, Ан. 2. (XV).				
4. ДОМОНТОВИЧЪ Конст. Ив. Д. С. С.	1842 С. Пб. Унив. Православ. Холостъ.	1861 Апр. 23	1856 Авг. 12	1861 Іюля 31 Земля.
Ан. 2. (XV).				

УЧЕНЫЙ КОМИТЕТЪ.

Должность, чинъ, имя, отчество, фамилія и знаки отличія.	Въ службѣ. Гдѣ воспит. Вѣроисповѣд. Женатъ ли?	Въ наст. чинѣ.	Въ наст. долж.	Послѣдняя награда.
5. ПЕТЕРСОНЪ Егор. Андр. Д. С. С. Вл. 3, Ан. 2 съ кор., Вл. 4. (XXV).	1828 Лѣсн. Инст. Еванг.-Лют. Холостъ.	1862 Апр. 17	1856 Сент. 17	1861 Дек. денеж.
6. КЕППЕНЪ Петр. Ив. Д. С. С. Вл. 3, Ан. 3. (L).	1806 Харь. Унив. Лютеран. Женатъ.	1849 Апр. 15	1841 Мар. 24	1859 Апр. Вл. 3.
7. ЧЕРНЯЕВЪ Никл. Вас. Н. С. Вл. 4.	1852 Хар. Унив. Православ. Женатъ.	1862 Март. 15	1861 Окт. 17	1861 Фев. Вл. 4.
8. ДАНИЛЕВСКІЙ Ник. Яков. К. Сов.	1843 Алекд. Лиц. Православ. Вдовъ.	1861 Окт. 23	1862 Окт. 10	1861 Окт. ч. К. Со денеж.
Производитель дѣлъ.				
СОЛЬСКІЙ Ник. Март. Тит. С.	1858 С. Пб. Унив. Православ. Холостъ.	1861 Нояб. 28	1861 Окт. 17	1861 Апр. денеж.
Помощникъ его.				
ПЕСТРЖЕЦКІЙ Илар. Леонт. К. Сек.	1858 Ришел. Лиц. Православ. Холостъ.	1861 Авг. 4	1859 Окт. 23	
Переводчикъ.				
ГЕОРГІЕВСКІЙ Алек. Никит. К. Секр.	1851 Духов. Сем. Православ. Холостъ.	1858 Нояб. 25	1859 Мая 4	

ЧИНОВНИКИ ПРИ МИНИСТРѢ.

Должность, чинъ, имя, отчество, фамилія и знаки отличія.	Въ службѣ. Гдѣ воспит. Вѣроиспов. Женатъ ли?	Въ наст. чинѣ.	Въ наст. долж.	Послѣдняя награда.
Чиновники особыхъ порученій.				
V класса.				
1. ЛАШКАРЕВЪ Серг. Серг. Д. С. С. Вл. 3, Ан. 2 съ кор. и Ст. 2.	1838 С. Пб. Унив. Православ. Холостъ.	1861 Апр. 23	1855 Мая 26	1861 Апр. 23 ч. Д. С. С.
2. САВИЦКІЙ Мих. Евст. С. С. Ан. 2, Вл. 4.	1845 С. Пб. Унив. Православ. Холостъ.	1861 Мая 4	1858 Окт. 22	1861 Нояб. 20 денеж. напр.
3. КРОГІУСЪ Авг. Адоль. С. С. (XV).	1836 Кадет. Кор. Лютеран. Женатъ.	1861 Іюня 10	1860 Фев. 20	1857 Іюля 10 ч. К. Сов.
4. ГУЛАКЪ-АРТЕМОВСКІЙ Іос. Петр. К. Сов. Ан. 2 съ кор.	1846 Хар. Унив. Православ. Холостъ.	1861 Апр. 18	1859 Янв. 10	1862 Апр. 17 Ан. 2 съ кор.
VI класса.				
1. АЛЯБЬЕВЪ Ив. Вас. К. Сов. въ зв. Кам.-Юнк. Ст. 2.	1835 Пк. Гв. Под. Православ. Женатъ.	1859 Февр. 8	1857 Авг. 18	1859 Мая 12 Ст. 2.
2. БОРОВКОВЪ Алексд. Александ. Камер.-Юнк. К. А. Ан. 3.	1852 Алекс. Лиц. Православ. Холостъ.	1859 Янв. 1	1862 Март. 6	1861 Апр. 23 Ан. 3. и зван. Камер-Юнк.
3. ШУРИНОВЪ Мих. Пет. К. А. Ст. 2 съ кор. (испр. долж.).	1850 Хар. Унив. Православ. Женатъ.	1859 Іюля 31	1860 Фев. 20	1860 Апр. 22 Ст. 2 съ кор.

ЧИНОВНИКИ ПРИ МИНИСТРѢ.

Должность, чинъ, имя, отчество, фамилія и знаки отличія.	Въ службѣ. Гдѣ воспит. Вѣроиспов. Женатъ ли?	Въ наст. чинѣ.	Въ наст. долж.	Послѣдн. награда
4. КАРНОВИЧЪ Валер. Гавр. Н. С.	1841 Православ. Женатъ.	1862 Іюля 18	1862 Март. 9	
VIII класса.				
1. САБУРОВЪ Ник. Дм. Н. С. Ан. 3.	1849 Кад. Корп. Православ. Холостъ.	1861 Янв. 21	1862 Фев. 24	1861 Ноя Ан. 3.
2. ЛИДОВЪ Влад. Ив. Н. С.	1849 Моск. Ун. Православ. Холостъ.	1860 Дек. 9	1862 Март. 1	1862 Апр денеж.
3. ЖАДОВСКІЙ Никол. Всев. К. А. Ан. 3.	1853 Учил. Прав. Православ. Холостъ.	1861 Мая 13	1858 Апр. 15	1861 Ноя Ан. 3.
4. РѢПИНСКІЙ Михл. Козь. К. А.	1852 С. Пб. Унив. Православ. Холостъ.	1858 Дек. 8	1862 Март. 6	1858 Де ч. К. А.
Редакторъ проэкт. и Общ. Циркул.				
Секретари:				
1. РЫЖОВЪ Алекс. Ив. Н. С. Ст. 2.	1849 Моск. Унив. Православ. Холостъ.	1859 Мая 21	1858 Февр. 16	1861 Окт. денеж.
2.				

ЧИНОВНИКИ ПРИЧИСЛЕННЫЕ КЪ МИНИСТЕРСТВУ.

Должность, чинъ, имя, отчество, фамилія и знаки отличія.	Въ службѣ. Гдѣ воспит. Вѣроиспов. Женатъ ли?	Въ наст. чинѣ.	Въ наст. долж.	Послѣдняя награда.
Причисленные къ Министерству.				
ГОДЕНІУСЪ Карл. Ег. Д. С. С. Вл. 3, Ан. 2 съ кор., Ст. 3. (XXXV).	1817 С. Пб. Глав. Нѣм. Учил. Лютеран. Вдовъ.	1845 Апр. 13	1857 Нояб. 26	1850 Апр. 21 Вл. 3.
ЧЕЛИЩЕВЪ Ѳед. Никол. Д. С. С. въ зв. Камерг. (XV).	1830 С. Пб. Унив. Православ. Женатъ.	1851 Апр. 5	1857 Дек. 30	1851 Апр. 5 ч. Д. С. С.
СОКОЛОВСКІЙ Иларіон. Ив. Д. С. С. Ан. 2 и Ст. 2. (XX).	1826 Хар. Унив. Православ. Холостъ.	1860 Апр. 22	1857 Іюня 20	
ГЛУШАНОВСКІЙ Ант. Анд. Д. С. С. (XV).	1838 Кіев. Унив. Православ. Женатъ.	1859 Мая 1	1861 Февр. 27	1859 Мая 1 ч. Д. С. С.
УРУСОВЪ Кн. Пет. Алексд. Д. С. С. въ зв. Камерг. Дв. Его Вел. Ан. и Ст. 2, зол. саб. за храб., Пол. зн. за воен. дост. 4, мед. за Турец. войн. и за взятіе Варшавы. (XX).	1829 Паж. Кор. Православ. Женатъ.	1857 Сент. 17	1862 Окт. 31	1859 Сент. 8 зван. Камергера.
МАСЛОВЪ Степ. Алек. Д. С. С. Ан. 1, Ст. 1 и Вл. 3. (XXXV).	1813 Моск. Унив. Православ. Холостъ.	1844 Янв. 24	1860 Март. 3	1857 Дек. 2 Ан. 1.

ЧИНОВНИКИ ПРИЧИСЛЕННЫЕ КЪ МИНИСТЕРСТВУ.

Должность, чинъ, имя, отчество, фамилія и знаки отличія.	Въ службѣ. Гдѣ воспит. Вѣроиспов. Женатъ ли?	Въ наст. чинѣ.	Въ наст. долж.	Послѣдн. награда
ФЛЕСЬЕРЪ Леон. Яков. Д. С. С. Ст. 1, Вл. 3, Ан. и Ст. 2 съ кор. (XXV).	1828 Риш. Лиц. Православ. Холостъ.	1857 Апр. 17	1860 Нояб. 14	1860 Апр. Ст. 1.
ЛАМАНСКІЙ Евг. Ив. Д. С. С. Ан. 3. (Товар. Управл. Государ. Банк.).	1846 Алексд. Лиц. Православ. Женатъ.	1860 Дек. 30	1860 Іюня 10	1860 Дек. ч. Д. С.
ЩЕРБИНИНЪ Алксд. Андр. Гофмейс. Д. С. С. Вл. 3, Ан. зол. шпаг. за храб. и Прус. Орд. воен. дост.	1808 Православ. Женатъ.	1834 Апр. 4	1860 Сент. 27	1862 Сент. Гофмейс.
МИКЛАШЕВСКІЙ Пав. Мих. Д. С. С. Ст. 2 и Вл. 4.	1823 Православ. Холостъ.	1862 Апр. 17	1856 Авг. 25	1862 Апр. ч. Д. С.
ШОПЕНЪ Ив. Ив. С. С. Ст. 2 съ кор. и Вл. 4, мед. за Тур. в. 1828 и 1829 г. (XXX).	1810 С. Пб. Гимн. Православ. Женатъ.	1846 Апр. 12	1857 Дек. 7	1841 Мар. Ст. 2 съ

ЧИНОВНИКИ ПРИЧИСЛЕННЫЕ КЪ МИНИСТЕРСТВУ.

Должность, чинъ, имя, отчество, фамилія и знаки отличія.	Въ службѣ. Гдѣ воспит. Вѣроиспов. Женатъ ли?	Въ наст. чинѣ.	Въ наст. долж.	Послѣдняя награда.
САКОВИЧЪ Евг. Ив. С. С. Ан. 2. (XX). (Упр. Люстрац. Отд. Гродн. Пал.).	1832 Вилен. Унив. Рим.-Катол. Женатъ.	1853 Окт. 4	1856 Іюля 11	1861 Дек. 18 денеж. нагр.
ЛАМОВСКОЙ Алексдр. Мих. С. С. Ан. и Ст. 2.	1841 Православ. Женатъ.	1856 Дек. 9	1858 Янв. 19	1861 Дек. 27 Ан. 2.
ФИРКСЪ Авг. Христ. бар. С. Сов. Іоан. Іер. (XXV).	1813 Лютеран. Женатъ.	1860 Іюля 31	1854 Апр. 7	1860 Іюля 31 г. С. Сов.
РѢДКИНЪ Апол. Мих. С. С. въ зв. Кам.-Юнк. Ан. 2, Спас. 2.	1826 Моск. Унив. Православ.	1846 Окт. 27	1858 Авг. 28	1856 Авг. 9 Высоч. благ.
ЭЙНАРОВИЧЪ Сам. Сам. С. С. (Ком. для повѣр. люстр. Вилен. губ.).	1839 Вил. Унив. Рим.-Катол. Женатъ.	1856 Іюля 19	1859 Апр. 25	1852 Мая 20 г. К. Сов.
ДЕППЪ Фил. Фил. С. С.	1847 Дерпт Ун. Лютеран. Женатъ.	1859 Апр. 12	1860 Нояб. 6	1859 Апр. 12 г. Ст. Сов.
ШУМОВЪ С. С.			1862 Окт. 30	

ЧИНОВНИКИ ПРИЧИСЛЕННЫЕ КЪ МИНИСТЕРСТВУ.

Должность, чинъ, имя, отчество, фамилія и знаки отличія.	Въ службѣ. Гдѣ воспит. Вѣроиспов. Женатъ ли?	Въ наст. чинѣ.	Въ наст. долж.	Послѣдн. награда
ЯНОВИЦКІЙ Макс. Евст. С. С. Ан. 2 съ кор. (XXV).	1829 Духов. Сем. Православ. Холостъ.	1855 Апр. 9	1861 Мая 21	1854 Апр. Ан. 2 съ
ШЕТАЕВЪ Ник. Иван. С. С. Ан. 3 съ бант., Георг. 4. (XX).	1830 1 Кад. Корп. Православ. Женатъ.	1861 Дек. 2	1858 Мая 12	
ТАБАРОВСКІЙ Алекд. Осип. С. С. Ст. 2, Вл. 4 съ меч. и мед. за защ. Севаст. (Команд. во 2-й Д-тъ).	1844 Губер. Гим. Православ. Женатъ.	1860 Іюня 27	1861 Іюля 31	1860 Апр. денеж. н
ВАСИЛЕВСКІЙ Ник. Мих. С. С. Ст. 3, мед. за Турец. в. 1828—29. (XXV).	1861 Уѣзд. Уч. Православ. Холостъ.	1860 Дек. 9	1862 Авг. 10	
ВОСТРОСАБЛИНЪ Ник. Фед. С. С. Ан. 2, Ст. 2. (XXV).	1825 Губер. Гим. Православ. Вдовъ.	1860 Дек. 9	1862 Іюня 6	1857 Ст. 2.
ДОВГЕРДЪ Алекд. Антон. С. С. Ст. 2. съ кор. (XX).	1832 Вил. Унив. Рим.-Катол. Женатъ.	1861 Авг. 1	1862 Іюня 28	1860 Апр. Ст. 2 съ

ЧИНОВНИКИ ПРИЧИСЛЕННЫЕ КЪ МИНИСТЕРСТВУ.

Должность, чинъ, имя, отчество. Фамилія и знаки отличія.	Въ службѣ. Гдѣ воспит. Вѣроиспов. Женатъ ли?	Въ наст. чинѣ.	Въ наст. долж.	Послѣдняя награда.
ЗАСИЛЬЕВЪ Михл. Серг. К. Сов. Ст. 2 съ кор. (XV).	1834 Православ. Женатъ.	1859 Мая 7	1862 Окт. 3	1861 Апр. 23 Ст. 2 съ кор.
КОЗАЧКОВЪ Ив. Ник. К. Сов. Ан. 2, Ст. 2, Вл. 4. (XXV).	1801 Православ. Женатъ.	1858 Март. 6	1858 Март. 6	1839 Авг. 18 ч. Н. С.
ЛЕОНТЬЕВЪ Мих. Ив. К. Сов. въ зван. Кам.-Юнк.	1845 С. Пб. Унив. Православ. Женатъ.	1859 Нояб. 23	1859 Мая 10	1859 Нояб. 23 ч. К. Сов.
ЛИНОВЬЕВЪ Пет. Вас. К. Сов. Ан. 2, Поль. зн. 4.	1829 С.-Пб. Унив. Православ. Женатъ.	1861 Окт. 23	1861 Іюля 31	1861 Окт. 23 ч. К. Сов.
ЛАТАЛИНЪ Ѳед. Алекд. К. Сов. (Редак. Журн. Минис.).	1850 Моск. Унив. Православ. Холостъ.	1861 Апр. 23	1860 Янв. 24	1861 Апр. 23 ч. К. Сов.

ЧИНОВНИКИ ПРИЧИСЛЕННЫЕ КЪ МИНИСТЕРСТВУ.

Должность, чинъ, имя, отчество, фамилія и знаки отличія.	Въ службѣ. Гдѣ воспит. Вѣроиспов. Женатъ ли?	Въ наст. чинѣ.	Въ наст. долж.	Послѣдня награда.
КАЗАРИНОВЪ К. Сов.			1862 Іюля 11	
ПОЛЯНСКІЙ Пет. Гавр. К. Сов. Ан. 3, Ст. 3. (XV).	1837 Духов. Сем. Православ. Холостъ.	1861 Апр. 18.	1861 Іюня 15	1861 Апр. денеж. на
ТЕРГУКАСОВЪ Тигр. Артем. Н. С.	1842 Моск. Унив. Арм.-Грег. Холостъ.	1859 Іюля 15	1857 Мая 21	1854 Сент Высоч. б
РАЧИНСКІЙ Владим. Алексд. Кам.-Юнк. Н. С.	1852 Моск. Унив. Православ. Холостъ.	1859 Окт. 5	1862 Янв. 18	1862 Янв. званіе К Юнкера.
РАЕВЪ Алекд. Осд. Н. С. (испр. долж. Редак. Проэк. и Общ. Цирк.).	1844 С. Пб. Унив. Православ. Холостъ.	1859 Іюля 10	1860 Фев. 20	1859 Ма денеж. в
ЕРЕМѢЕВЪ Петр. Яковл. Н. С. (XV).	1829 Губ. Гим. Православ. Женатъ.	1860 Нояб. 29	1862 Дек. 12	
ЮРЬЕВЪ Никол. Влад. Н. С. Ан. и Ст. 3. (Команд. въ Москов. Коммис. для разбора рабоч. съ нанимат.).	1847 Кад. Кор. Православ. Вдовъ.	1860 Нояб. 6	1860 Нояб. 8	

ЧИНОВНИКИ ПРИЧИСЛЕННЫЕ КЪ МИНИСТЕРСТВУ.

Должность, чинъ, имя, отчество, фамилія и знаки отличія.	Въ службѣ. Гдѣ воспит. Вѣроиспов. Женатъ ли?	Въ наст. чинѣ.	Въ наст. долж.	Послѣдняя награда.
СОЛНЦЕВЪ Ѳед. Григ. Н. С. Ан. и Ст. 2 съ кор., Вл. 4. (XXX). (Назн. завѣд. работ. по изготовл. иконост.).	1824 Им. Ак. Худ. Православ. Холостъ.	1858 Іюля 28	1858 Іюня 28	
РОЗАНОВЪ Ив. Алекд. Н. С. (XV).	1837 Губер. Гим. Православ. Женатъ.	1860 Дек. 9	1862 Фев. 17	1861 Апр. 23 денеж. нагр.
РАДЕНЪ Бар. Людв. Карл. К. Сов. Мед. за Турец. войну 1828—1829 г.	1822 Православ. Женатъ.	1862 Іюня 19	1862 Март. 1	1861 Апр. 23 денеж. нагр.
БАЖАНОВЪ Алекс. Мих. Н. С. (Команд. за гран.)	1851 Горыг. Ин. Православ. Женатъ.	1860 Дек. 9	1861 Янв. 8	
ГОМОЛИЦКІЙ Ферд. Ив. Н. С. (Команд. для занят. по люстр.).	1832 Рим.-Катол. Холостъ.	1860 Дек. 9	1858 Нояб. 20	1850 Апр. 22 денеж. нагр.
ЖУКОВЪ Алекд. Дм. Н. С. Ст. 2. (XV).	1825 Москов. Ун. Православ. Вдовъ.	1860 Нояб. 19	1861 Іюня 21	1861 Апр. 23 Ст. 2.
ТАРАНЕЦЪ Ник. Ив. Н. С. (XV).	1835 Уѣзд. Учил. Православ. Женатъ.	1860 Дек. 9	1862 Окт. 30	

ЧИНОВНИКИ ПРИЧИСЛЕННЫЕ КЪ МИНИСТЕРСТВУ.

Должность, чинъ, имя, отчество, фамилія и знаки отличія.	Въ службѣ. Гдѣ воспит. Вѣроиспов. Женатъ ли?	Въ наст. чинѣ.	Въ наст. долж.	Послѣдн. награда
ДЕЛЛАВОСЪ Викт. Карл. Н. С. (Команд. за гран.).	1854 Моск. Ун. Рим.-Катол. Холостъ	1861 Сент. 1	1860 Нояб. 6	
МУРАВЬЕВЪ Серг. Никл. Н. С. (XV).	1827 Православ. Женатъ.	1862 Февр. 7	1862 Окт. 22	1840 Сен. ч. К. Се
БАЛТЕНКОВЪ Дмит. Ос. Н. С.	1845 Харь. Унив. Православ. Холостъ.	1862 Іюля 29	1861 Мая 4	
Фонъ-ПАУЛИ Фед. Христ. К. Сов. Ст. 2, Персид. Льва и Солнца 3.	1841 Лютеран. Женатъ.	1862 Апр. 19	1862 Янв. 18	1862 Ма Ст. 2.
СОКОЛОВЪ Ѳед. Дм. К. А.	1840 Моск. Унив. Православ. Женатъ.	1851 Сент. 29	1862 Марта 22	
Фонъ-деръ-ОСТЕНЪ-САКЕНЪ Бар. Георг. Алекд. К. А. Ан. 3, мед. за защ. Севастоп.	1851 С. Пб. Унив. Лютеран. Холостъ.	1859 Дек. 9	1858 Іюня 7	1861 Ноя Ан. 3.
ВИЛЬКЕНЪ Никол. Вас. Н. С.	1838 Част. панс. Лютеран. Женатъ.	1858 Окт. 5	1859 Апр. 4	
ДАВИДЕНКО Ив. Яков. К. А. Ан. 3.	1852 Кіевск. Ун. Православ. Женатъ.	1857 Окт. 29	1862 Окт. 30	

ЧИНОВНИКИ ПРИЧИСЛЕННЫЕ КЪ МИНИСТЕРСТВУ.

Должность, чинъ, имя, отчество, фамилія и знаки отличія.	Въ службѣ. Гдѣ воспит. Вѣроиспов. Женатъ ли?	Въ наст. чинѣ.	Въ наст. долж.	Послѣдняя награда.
МАРТЫНОВЪ Вас. Алекд. К. А. Ст. 3.	1839 Меж. Инст. Православ. Вдовъ.	1860 Дек. 30	1858 Дек. 8	1861 Нояб. 27 Ст. 3.
ЯМОНТЪ Степ. Мат. К. А. (Команд. за гран.)	1854 Горыг. Ин. Рим.-Катол Холостъ.		1861 Іюня 26	
КОЧНЕВЪ Алекс. Ив. К. А.	1841 Православ. Женатъ.	1861 Авг. 12	1862 Фев. 3	1861 Апр. 23 денеж. нагр.
ЬЯКОНОВЪ Н. С.		1862 Іюня 15	1862 Іюля 13	
БОГОЛЮБОВЪ Конст. Пав. Подполк.	1832 Кад. Корп. Православ. Женатъ.	1857 Дек. 1	1862 Март. 30	
СТРОВСКІЙ Бор. Дм. Подполк. Ан. 2. (Команд. въ Курск. губ.).	1833 Православ. Женатъ.	1861 Окт. 23	1859 Фев. 16	1849 Дек. 2 Ан. 2.
ІАТЕРНО Мих. Ив. Маіоръ.	1845 К. Гор. Ин. Рим.-Кат. Холостъ.	1857 Іюня 21	1861 Авг. 20	
ИТОВЪ Петр. Алекс. Полк. Назначенъ въ комитетъ для разб. абоч. съ панимателями).	1845 Шк. Гв. Под. Православ. Холостъ.	1857 Іюня 14	1862 Нояб. 11	

ЧИНОВНИКИ ПРИЧИСЛЕННЫЕ КЪ МИНИСТЕРСТВУ.

Должность, чинъ, имя, отчество, фамилія и знаки отличія.	Въ службѣ. Гдѣ воспит. Вѣроиспов. Женатъ ли?	Въ наст. чинѣ.	Въ наст. долж.	Послѣдн... награ...
ЯКОВЛЕВЪ Никол. Марк. отст. Полк. Ан. 3.	1829 Кад. Кор. Православ. Холостъ.	1858 Іюля 9	1862 Янв. 26	1847 Ма... Ан. 3.
СОЛОМАХИНЪ Гр. Пав. К. А.	1833 Уѣзд. Учил. Православ. Женатъ.	1856 Дек. 9	183 Янв. 3	
ВЕСЕЛОВСКІЙ Феликъ Ант. Тит. С.	1845 Губер. Гим. Рим.-Катол. Женатъ.		1862 Янв. 13	
КОЗНОВЪ Серг. Петр. Тит. С.	1850 Губер. Гим. Православ. Холостъ.	1859 Нояб. 30	1861 Февр. 12	
ГРИНЕВЪ Илья Афан. Поруч.	1840 Православ.	1846 Нояб. 27	1862 Янв. 3	
НЕНАРОКОВЪ Вас. Ѳед. К. Сек.	1859 Моск. Унив. Православ. Холостъ.	1859 Дек. 22	1860 Мая 10	
ЧЕРВИНСКІЙ Викт. Осипов. К. Секр. (подъ судомъ.)	1849 Губер. Гим. Рим.-Кат. Холостъ.	1856 Дек. 9	1859 Дек. 18	

ЧИНОВНИКИ ПРИЧИСЛЕННЫЕ КЪ МИНИСТЕРСТВУ.

Должность, чинъ, имя, отчество, фамилія и знаки отличія.	Въ службѣ. Гдѣ воспит. Вѣроиспов. Женатъ ли?	Въ наст. чинѣ.	Въ наст. долж.	Послѣдняя награда.
МОНЮШКО Дан. Адам. К. Сек.	1859 Моск Ун. Рим-Катол. Холостъ.	1859 Іюля 28	1860 Іюля 28	
СЕЛЕДКОВЪ Конст. Федот. К. Сек.	1842 Православ. Женатъ.	1862 Апр. 10	1861 Іюля 2	
ЦЕРПИНСКІЙ Адольф. Ант. К. Сек.	1846 Кад. Кор. Рим.-Катол. Женатъ.	1861 Апр. 23	1862 Янв. 13	
МЕССАРОШЪ Ѳедор. Вас. Поруч.	1852 Православ. Вдовъ.	1857 Іюля 27	1862 Авг. 14	
ОДИНЦОВЪ Владм. Ив. Кап.-Лейт. Вл. 4 съ бан., Ан. 4 за храб., сереб. мед. за защ. Севаст.	1839 Морск. Кор. Православ. Женатъ.	1855 Дек. 7	1861 Сен. 1	
БУТКОВСКІЙ Яковъ Никол. Кап.	1844 Шк. Гв Под. Православ. Женатъ.	1857 Апр. 9	1862 Іюня 5	
ФОХТЪ Лек.			1862 Апр. 27	
ВЫБРАНОВСКІЙ Титъ Ив. Г. С.	1860 Лѣсн. Инст. Рим.-Катол. Холостъ.	1860 Іюня 1	1860 Іюня 28	

ЧИНОВНИКИ ПРИЧИСЛЕННЫЕ КЪ МИНИСТЕРСТВУ.

Должность, чинъ, имя, отчество, фамилія и знаки отличія.	Въ службѣ. Гдѣ воспит. Вѣроиспов. Женатъ ли?	Въ наст. чинѣ.	Въ наст. долж.	Послѣдн. наград.
ЦВИРКО Фел. Фр. К. Сек.	1860 Лѣсн. Инст. Рим.-Катол. Холостъ.	1862 Янв. 12	1860 Іюня 28	
ДОКУКИНЪ Пав. Андр. К. Сек.	1860 Лѣсн. Инст. Православ. Холостъ.	1862 Янв. 12	1860 Іюня 28	
ВОЯКОВСКІЙ Цез. Іос. К. Сек.	1860 Лѣсн. Инст. Рим.-Катол. Холостъ.	1862 Янв 12	1860 Іюля 28	
ГРЕКОВЪ Алексд. Алексд. Г. С. (прикомандир. къ Лѣсн. Деп.).	1855 Духов Сем. Православ. Холостъ.	1862 Март. 1	1860 Іюня 18	
МОЩИНСКІЙ Стан. Викен. Г. С.	1858 Горыг. Ин. Рим.-Катол. Холостъ.	1858 Авг. 15	1861 Окт. 24	
ПИЛЯЦКІЙ Ив. Ѳед. К. Р.	1853 Дом. Бѣд. Дѣт. Православ. Женатъ.	1862 Март. 29	1862 Окт. 14	

КАНЦЕЛЯРІЯ МИНИСТРА.

Должность, чинъ, имя, отчество, фамилія и знаки отличія.	Въ службѣ. Гдѣ воспит. Вѣроиспов. Женатъ ли?	Въ наст. чинѣ.	Въ наст. долж.	Послѣдняя награда.
КАНЦЕЛЯРІЯ МИНИСТРА.				
Директоръ.				
МЕДЕМЪ Бар. Михаил. Никол. С. С. Ст. 2.	1850 Алекд. Лиц. Православ. Холостъ.	1859 Іюня 11	1862 Апр. 17	1861 Апр. 23 Ст. 2.
Отдѣленіе I.				
(Совѣтское).				
Начальн. Отдѣл.				
ОСТРОВИДОВЪ Конст. Ѳед. К. А. Ст. 2 съ кор.	1852 Казан. Унив. Православ. Холостъ.	1859 Мая 3	1859 Сент. 14	1862 Апр. 17 денеж. нагр.
Столоначальники:				
ст. ЭВАЛЬДЪ Алексд. Алексд. Тит. С. Ст. 3.	1858 С. Пб. Унив. Православ. Холостъ.	1861 Март. 4	1859 Сент. 14	1862 Апр. 17 денеж. нагр.
Помощникъ его.				
ЕРАРДЪ Ив. Никол. К. Сек.	1859 С.-Пб. Унив. Православ. Холостъ.	1862 Іюня 8	1861 Нояб. 1	1862 Апр. 17 денеж. нагр.
ст. Старш. ПАЛЬМОВЪ Арист. Петр. Н. С. Ан. 2. (XX).	1834 Духов. Сем. Православ. Холостъ.	1860 Дек. 9	1845 Іюня 6	1862 Апр. 17 денеж. нагр.
Помощникъ его.				
УБЛЕНИКОВЪ Пав. Анд. К. А. (XV).	1835 Православ. Женатъ.	1856 Дек. 9	1852 Янв. 31	1859 Мая 12 денеж. нагр.

Должность, чинъ, имя, отчество, фамилія и знаки отличія.	Въ службѣ. Гдѣ воспит. Вѣроиспов. Женатъ ли?	Въ наст. чинѣ.	Въ наст. долж.	Послѣдн... наград...
3 ст. Старш. НОВОСИЛЬЦОВЪ Вас. Вас. К. Сов.	1843 Шк. Гв. Под. Православ. Женатъ.	1862 Сент. 9	1858 Мая 17	1859 Ма... денеж.
Помощникъ его.				
СТРАТОНОВИЧЪ Вас. Ѳед. К. А. Ст. 3. (XV).	1835 Духов. Сем. Православ. Женатъ.	1856 Дек. 9	1852 Апр. 23	1859 Ма... Ст. 3.
Отдѣленіе II.				
(Распорядительное).				
Начальн. Отдѣл.				
ПОРѢЦКІЙ Алекд. Устин. К. Сов. Ст. 2., Ан. 3.	1843 Каз. Унив. Православ. Женатъ.	1859 Іюля 5	1861 Окт. 14	1862 Ап... денеж.
Столоначальники:				
1 ст. СМИРНОВЪ Алексд. Христоф. Н. С.	1851 Моск. Унив. Православ. Холостъ.	1861 Апр. 8	1859 Авг. 11	1862 Ап... денеж.
Помощникъ его.				
СТРАННОЛЮБСКІЙ Никол. Никол. Тит. С.	1854 Мор. Корп. Православ. Холостъ.	1862 Март. 12	1862 Март. 12	
2 ст. ЗВѢРЖАНСКІЙ Георг. Фил. К. А. Ан. 3.	1854 Харьк. Ун. Православ. Холостъ.	1862 Сент. 16	1861 Окт. 14	1862 Ап... Ан. 3.
Помощникъ его.				
МАЛИНОВКИНЪ Никол. Конст. К. Р. (испр. долж.).	1858 Им. Чел. Об. Православ. Холостъ.	1860 Іюля 2	1861 Окт. 14	1862 Ап... денеж.

КАНЦЕЛЯРІЯ МИНИСТРА.

Должность, чинъ, имя, отчество, фамилія и знаки отличія.	Въ службѣ. Гдѣ воспит. Вѣроиспов. Женатъ ли?	Въ наст. чинѣ.	Въ наст. долж.	Послѣдняя награда.
ст. Старш. БУЙКОВЪ Алекс. Алекс. Н. С. Ст. 2.	1843 Моск. Унив. Православ. Холостъ.	1860 Дек. 9	1852 Янв. 31	1862 Апр. 17 Ст. 2.
Помощникъ его.				
КДАНОВИЧЪ Ѳома Вас. К. А.	1851 Лиц. Князя Безбородко. Православ. Холостъ.	1862 Окт. 2	1859 Сент. 21	1862 Апр. 17 денеж. нагр.
Вообще по Канцеляріи.				
Бухгалтеръ и Контролеръ.				
СТЕПАНОВЪ Петръ Ст. Н. С. Ст. 2 съ кор.	1850 Учил. Св. Петра. Православ. Женатъ.	1861 Мая 1	1860 Іюля 28	1862 Апр. 17 Ст. 2 съ кор.
Помощники его:				
Ст. МОЗИНЪ Андр. Ив. Н. С.	1838 Шт. Полуэк. Православ. Женатъ.	1860 Дек. 9	1845 Авг. 23	1861 Апр. 23 денеж. нагр.
Мл. ЛИВЕРОВСКІЙ Васил. Евген. К. А.	1854 Горыг. Земл. Инст. Православ. Женатъ.	1860 Мая 15	1855 Іюня 29	1862 Апр. 17 денеж. нагр.
Общій Журналистъ.				
ШЕЛЕХОВЪ Степ. Фед. К. А. Ст. 3. (XXV).	1830 Православ. Женатъ.	1859 Янв. 31	1859 Янв. 31	1862 Апр. 17 денеж. нагр.
Помощники его:				
Ст. ЛЯШКО Петр. Андр. К. Секр.	1848 Губер. Гим. Православ. Холостъ.	1860 Февр. 20	1859 Янв. 31	1861 Апр. 23 денеж. нагр.

КАНЦЕЛЯРІЯ МИНИСТРА.

Должность, чинъ, имя, отчество, фамилія и знаки отличія.	Въ службѣ. Гдѣ воспит. Вѣроиспов. Женатъ ли?	Въ наст. чинѣ.	Въ наст. долж.	Послѣдн... наград...
Мл. КУЗЬМИНЪ Ив. Егор. К. Секр.	1836 Воен. Уч. Православ. Холостъ.	1859 Март. 30	1861 Окт. 14	1862 Апр. денеж. н...
Экзекуторъ и Казначей.				
ГЕРКЕ Адол. Авг. Н. С. Ст. 2, Ан. 3. (XV).	1833 Римско-Кат. Холостъ.	1857 Март. 17	1851 Нояб. 3	1862 Апр... Ст. 2.
Помощникъ его.				
ВАГИНЪ Никол. Пант. Тит. С. (XXV).	1825 Православ. Женатъ.	1846 Мая 1	1846 Мая 1	1862 Апр. денеж. н...
Переводчикъ.				

Должность, чинъ, имя, отчество, фамилія и знаки отличія.	Въ службѣ. Гдѣ воспит. Вѣроиспов. Женатъ ли?	Въ наст. чинѣ.	Въ наст. долж.	Послѣдняя награда.
ПЕРВЫЙ ДЕПАРТАМЕНТЪ.				
Директоръ.				
По ВЫСОЧАЙШЕМУ повелѣнію Департаментъ порученъ завѣдыванію Товарища Министра Тайн. Сов. ГЕРНГРОСУ.				
Вице-Директоры.				
ОПОЧИНИНЪ Алексд. Петр. С. С. Ст. 2 съ меч., Ан. 3, Прус. Кр. Орл. 4.	1837 Морск. Корп. Православ. Холостъ.	1862 Апр. 17	1858 Окт. 20	1862 Апр. 17 ч. С. С.
ВЛАДИМІРОВЪ Вас. Петр. Н. С. Ст. 2 съ кор.	1853 Кіев. Унив. Православ. Холостъ.	1862 Апр. 17	1861 Іюня 19	1862 Апр. 17 ч. Н. С.
Отдѣленіе I.				
(Распорядительное).				
Начальн. Отдѣл.				
БЕЗОБРАЗОВЪ Дм. Порф. Н. С. Ст. 2 съ кор.	1851 Казан. Ун. Православ. Холостъ.	1859 Дек. 9	1861 Мая 16	1862 Апр. 17 Ст. 2 съ кор.
Столоначальники:				
ст. Старш. ГОРИЗОНТОВЪ Алекс. Петр. Н. С.	1852 Казан. Унив. Православ. Холостъ.	1860 Дек. 9	1858 Іюня 2	1862 Апр. 17 денеж. нагр.
Помощникъ его.				
ЕЛИВЕРСТОВЪ Мих. Вас. К. Секр.	1857 Инст. Лаз. Православ. Холостъ.	1860 Дек. 1	1858 Дек. 1	

ПЕРВЫЙ ДЕПАРТАМЕНТЪ.

Должность, чинъ, имя, отчество, фамилія и знаки отличія.	Въ службѣ. Гдѣ воспит. Вѣроиспов. Женатъ ли?	Въ наст. чинѣ.	Въ наст. долж.	Послѣдн... награда
2 ст. Старшій ЗАХАРЧЕНКО Ник. Ив. Н. С. (XV).	1832 Пѣв. Кап. Православ. Холостъ.	1860 Дек. 9	1858 Мая 30	1861 Анн... денеж. н...
Помощникъ его.				
АНАЕВСКІЙ Афан. Афанас. К. Сек.	1851 Духов. Сем. Православ. Холостъ.	1860 Апр. 17	1862 Нояб. 20	
3 ст. ТИМКОВСКІЙ Анд. Пав. Г. С.	1854 Православ. Холостъ.	1861 Февр. 23	1862 Іюля 4	
Помощникъ его.				
ДЫХОВЪ Апол. Степ. К. Р. (испр. долж.).	1858 Арт. Учил. Православ. Холостъ.	1860 Іюня 12	1861 Окт. 1	
4 ст. КОММИСАРЖЕВСКІЙ Сем. Петр. К. Сек.	1848 Духов. Сем. Православ. Холостъ.	1859 Іюня 10	1859 Мая 2	
Помощникъ его.				
САРЫЧЕВЪ Яков. Петр. К. А. (XX).	1820 Православ. Холостъ.	1856 Дек. 9	1853 Мая 20	
5 ст. СКРОБОНСКІЙ Аким. Леонт. Н. С.	1835 Кіев. Унив. Рим.-Катол. Женатъ.	1857 Сент. 18	1854 Янв. 20	1856 Се... Высоч.

ПЕРВЫЙ ДЕПАРТАМЕНТЪ.

Должность, чинъ, имя, отчество, фамилия и знаки отличия.	Въ службѣ. Гдѣ воспит. Вѣроиспов. Женатъ-ли?	Въ наст. чинѣ.	Въ наст. долж.	Послѣдняя награда.
Помощникъ его.				
НАКАЗНЫЙ Дан. Дмит. Г. С.	1850 Губер. Гим. Православ. Холостъ.	1856 Дек. 21	1862 Іюля 25	
Отдѣленіе II.				
(Хозяйственное).				
Начальн. Отдѣл.				
ГУРАНСКІЙ Анд. Семен. С. С. Ст. 2. (XV).	1829 Харьк. Ун. Православ. Женатъ.	1861 Іюня 22	1861 Іюня 12	1861 Апр. 32 Ст. 2.
ст. ЛАШКЕВИЧЪ Конст. Никол. К. Сек.	1858 Моск. Ун. Православ. Женатъ.	1861 Авг. 1	1862 Янв. 1	
Помощникъ его.				
ЛЯСКОВСКІЙ Никол. Игнат. Г. С.	1855 Уѣзд. Уч. Православ. Холостъ.	1860 Нояб. 17	1861 Іюня 22	
ст. МИНИЦКІЙ Мих. Иван. К. А.	1838 Православ. Холостъ.	1862 Февр. 28	1861 Март. 15	
Помощникъ его.				
АЛЕКСАНДРОВЪ	1853 Шк. Пис. Православ. Женатъ.		1862 Нояб. 29	

Должность, чинъ, имя, отчество, фамилія и знаки отличія.	Въ службѣ. Гдѣ воспит. Вѣроиспов. Женатъ ли?	Въ наст. чинѣ.	Въ наст. долж.	Послѣдн. награда
3 ст. Старшій ШЕБЕКО Иг. Матв. К. Сов. Ст. 2, Ан. 3. (XXV).	1830 Толоч. Публ. Училищ. Рим.-Катол. Женатъ.	1859 Іюня 26	1847 Мая 24	1862 Апр. денеж. н.
Помощникъ его.				
БУТКОВСКІЙ Ев. Никол. К. Сек.	1848 Шк. Гв. Под. Православ. Холостъ.	1860 Авг. 10	1860 Авг. 10	
Отдѣленіе III. *(Подат., повин. и сборовъ).*				
Начальн. Отдѣл.				
РОЗИНГЪ Лев. Никол. Н. С.	1841 Губер. Гим. Православ. Вдовъ.	1862 Авг. 13	1861 Авг. 12	1861 Апр. денеж. н.
Столоначальники:				
1 ст. Старш. БАРДАКОВЪ Мих. Ив. К. Сов. (XX).	1834 Моск. Унив. Православ. Женатъ.	1851 Авг. 31	1843 Сент. 9	1862 Апр. денеж. н.
Помощникъ его.				
ХОЛОДКОВСКІЙ Мих. Павл. Г. С. (испр. долж.).	1855 Губер. Гим. Православ. Холостъ.	1861 Авг. 14	1860 Іюля 1	

ПЕРВЫЙ ДЕПАРТАМЕНТЪ.

Должность, чинъ, имя, отчество, фамилия и знаки отличія.	Въ службѣ. Гдѣ воспит. Вѣроиспов. Женатъ ли?	Въ наст. чинѣ.	Въ наст. долж.	Послѣдняя награда.
2 ст. МАЛАШЕВЪ Никол. Анд. К. Сек.	1853 Лѣсн. Инст. Православ. Холостъ.	1860 Нояб. 24	1861 Іюня 22	
Помощникъ его.				
ИВАНОВЪ Як. Вас. К. Сек.	1850 Православ. Женатъ.	1860 Сент. 9	1861 Іюня 1	1862 Апр. 17 денеж. нагр.
3 ст. ОРФЕНОВЪ Мих. Андр. К. Сек.	1850 Губер. Гим. Православ. Холостъ.	1858 Нояб. 23	1859 Дек. 1	1856 Авг. 26 денеж. нагр.
Помощникъ его.				
ПЕТРУСЕНКО Сем. Ѳед. К. А. (XV).	1832 Имп. Пѣвч. Кап. Православ. Женатъ.	1856 Дек. 9	1852 Февр. 14	1856 Апр. 23 денеж. нагр.
4 ст. МЕНШУТКИНЪ Вас. Мих. К. А.	1851 С. Пб. Унив. Православ. Холостъ.	1861 Іюля 23	1859 Сент. 18	1858 Мая 16 денеж. нагр.
Помощникъ его.				
ЛИПРАНДИ Пав. Ив. К. Р.	1850 Православ. Женатъ.	1852 Окт. 8	1862 Іюля 25	

Должность, чинъ, имя, отчество, фамилія и знаки отличія.	Въ службѣ. Гдѣ воспит. Вѣроиспов. Женатъ ли?	Въ наст. чинѣ.	Въ наст. долж.	Послѣдн. награда
Отдѣленіе IV. (Колоній).				
Начальн. Отдѣл.				
ГЕНРИХСЕНЪ Петр. Роман. Н. С. Ст. 2 съ кор.	1849 С. Пб. Унив. Реформ. Холостъ.	1859 Дек. 9	1858 Іюня 24	1862 Апр. Ст. 2 съ
Столоначальники:				
1 ст. Старш. КЛАУСЪ Алекд. Авг. К. А.	1848 Губер. Гим. Лютеран. Женатъ.	1862 Март. 14	1861 Февр. 6	1862 Апр. денеж.
Помощникъ его.				
АЛЕКСАНДРОВЪ Мих. Фед. К. А.	1841 Маріинск. Межев. Уч. Православ. Вдовъ.	1860 Сент. 26	1852 Фев. 14	1860 Апр. денеж.
2 ст. БАЛУТЕНКО Степ. Герас. Г. С.	1842 Двор. Уч. Православ. Холостъ.	1861 Нояб. 18	1862 Сен. 1	1861 Апр. денеж.
Помощникъ его.				
НИКИТИНЪ Григ. Степ. К. А. (XX).	1832 Православ. Женатъ.	1858 Авг. 25	1848 Февр. 13	1861 Апр. денеж.

ПЕРВЫЙ ДЕПАРТАМЕНТЪ.

Должность, чинъ, имя, отчество, фамилія и знаки отличія.	Въ службѣ. Гдѣ воспит. Вѣроиспов. Женатъ ли?	Въ наст. чинѣ.	Въ наст. долж.	Послѣдняя награда.
Отдѣленіе V.				
(Продовольственное).				
Начальн. Отдѣл.				
ХОЛОДКОВСКІЙ Вен. Дм. К. Сов. Ст. 2 съ кор.	1845 Моск. Унив. Православ. Женатъ.	1862 Сент. 5	1862 Окт. 12	1861 Апр. 28 Ст. 2 съ кор.
Столоначальники:				
1 ст. КУВАЕВЪ Вас. Ив. Н. С.	1841 Губ. Гимн. Православ. Женатъ.	1861 Апр. 22	1857 Март. 7	1861 Апр. 28 денеж. награ
Помощникъ его.				
ПУТИЛОВЪ Ив. Павл. К. Сек.	1855 Морс. Кор. Православ. Холостъ.	1861 Окт 10	1862 Авг 2	
2 ст. ХАСТАТОВЪ Ив. Зах. К. А.	1854 Казан. Унив. Арм.-Грег. Холостъ.	1860 Нояб. 29	1858 Март. 15	1862 Апр. 17 денеж. награ.
Помощникъ его.				
СЕМЕНОВЪ Серг. Дмит. К. Р. (испр. долж.).	1855 С. Пб. Унив. Православ. Холостъ.	1860 Сент. 15	1862 Февр. 13	
Отдѣленіе VI.				
Начальн. Отдѣл.				
ПОЛОВЦОВЪ Валер. Алекд. Н. С.	1854 Уч. Правов. Православ. Холостъ.	1860 Мая 15	1859 Янв. 31	1862 Апр. 17 денеж. награ

Должность, чинъ, имя, отчество, фамилія и знаки отличія.	Въ службѣ. Гдѣ воспит. Вѣроисповѣд. Женатъ ли?	Въ наст. чинѣ.	Въ наст. долж.	Послѣдняя награда
Столоначальники:				
1 ст. Старш. ГЕРМАНОВЪ Мих. Ант. Н. С.	1848 Моск. Дух. Акад. Православ. Холостъ.	1859 Дек. 1	1856 Мая 9	1860 Апр. денеж.
Помощникъ его.				
ШУМЕЙКО Дм. Фед. К. А. (XV).	1837 Хар. Унив. Православ. Холостъ.	1851 Янв. 1	1848 Авг. 27	1855 Апр. денеж.
2 ст. ГОРСКІЙ Никол. Гавр. Тит. С.	1850 Казан. Ун. Православ. Женатъ.	1856 Дек. 9	1861 Янв. 1	
Помощникъ его.				
ВАСЮТИНСКІЙ Георг. Матв. Г. С.	1848 Пѣвч. Кап. Православ. Вдовъ.	1861 Сент. 11	1862 Іюня 3	
3 ст. ВАСИЛЬЕВЪ Анд. Вас. Тит. С.	1848 С. Пб. Унив. Православ. Холостъ.	1860 Мая 23	1861 Іюня 22	1862 Апр. ст. денеж.
Помощникъ его.				
КАЛИНИНЪ Никл. Ив. К. Сек.	1860 Лѣсн. Инст. Православ. Холостъ.	1862 Янв. 12	1861 Авг. 19	

ПЕРВЫЙ ДЕПАРТАМЕНТЪ.

Должность, чинъ, имя, отчество, фамилія и знаки отличія.	Въ службѣ. Гдѣ воспит. Вѣроиспов. Женатъ ли?	Въ наст. чинѣ.	Въ наст. долж.	Послѣдняя награда.
Отдѣленіе VII.				
(Контрольное).				
Начальн. Отдѣл.				
МОРЧЕВСКІЙ Ант. Игн. Ст. Сов. Ст. 2 съ кор. (XX).	1827 Вил. Унив. Рим.-Катол. Холостъ.	1860 Янв. 3	1856 Янв. 3	1862 Апр. 17 денеж. нагр.
Контролеры:				
ст. Старшій ЦЫБУЛЬСКІЙ Юліанъ Мих. К. Сов. Ст. 2. (XX).	1834 Вил. Унив. Рим.-Катол. Женатъ.	1853 Март. 27	1850 Дек. 28	1858 Апр. 11 Ст. 2.
Помощники его:				
НЧЕВСКІЙ Ив. Викент. К. А. (XX).	1834 Рим.-Катол. Женатъ.	1856 Іюля 25	1845 Іюля 26	1860 Апр. 22 денеж. нагр.
РЛОВСКІЙ Броніс. Алекс. К. Р. (испр. долж.)	1856 Двор. Уч. Рим.-Катол. Холостъ.	1861 Сент. 5	1862 Сент. 1	
ст. Старшій ГУБИНЪ Вас. Ив. К. Сов. Влад. 4, Ан. 3. (XXXV).	1817 Православ. Женатъ.	1854 Апр. 10	1849 Янв. 29	1861 Апр. 23 денеж. нагр.
Помощники его:				
МИРЕННОВЪ Алек. Пав. К. А. (XX).	1837 Духов. Сем. Православ. Холостъ.	1855 Мая 28	1862 Авг. 14	1862 Апр. 17 денеж. неагр.

Должность, чинъ, имя, отчество, фамилія и знаки отличія.	Въ службѣ. Гдѣ воспит. Вѣроиспов. Женатъ ли?	Въ наст. чинѣ.	Въ наст. долж.	Посл. наг
ВАЛЬТЕРЪ Конст. Андр. Тит. С.	1850 Гат. Сир. Ин. Православ. Женатъ.	1860 Авг. 26	1856 Март. 7	1862 А денеж.
3 ст. Старш. СЕВРЮКОВЪ Дим Ив. И. С. (XV).	1834 Уч. Св. Анн. Православ. Женатъ.	1860 Мар. 5	1860 Янв. 12	1856 А денеж.
Помощники его:				
ОПОЦКІЙ Витал. Ламб. К. Сек.	1858 Кіев. Унив. Рим.-Катол. Холостъ.	1861 Нояб. 26	1860 Янв. 16	
АЛЕКСѢЕВЪ Андр. Никан. К. Сек.	1851 Учзд. Учил. Православ. Холостъ.	1859 Дек. 9	1856 Нояб. 1	1856 А денеж.
Счетные чиновники:				
1. ИВАНОВЪ Вас. Ив. (испр. долж.).	1852 Писар. Шк. Православ. Холостъ.		1861 Іюня 1	
2. АЛЕКСАНДРОВЪ Васил. Иван. Тит. С. (XXV).	1824 Православ. Холостъ.	1838 Дек. 31	1852 Февр. 14	
Отдѣленіе VIII.				
(Бухгалтерское).				
Начальн. Отдѣл.				
ВЕЛЬДБРЕХТЪ Петр. Никит. Н. С. (Завѣд. Тип. и Лит.).	1848 С. Пб. Унив. Православ. Женатъ.	1859 Окт. 21	1858 Дек. 20	1862 А денеж.

Должность, чинъ, имя, отчество, фамилія и знаки отличія.	Въ службѣ, Гдѣ воспит. Вѣроиспов. Женатъ ли?	Въ наст. чинѣ.	Въ наст. долж.	Послѣдняя награда.
Бухгалтеры:				
Старш. БУТЛЕРЪ Лавр. Андр. К. Сов. (XX).	1829 Католич. Холостъ.	1858 Окт. 4	1853 Нояб. 25	1852 Мар. 20 призн. Нач.
Помощники его:				
РУГЛОПОЛОВЪ Владм. Никол. К. Сек.	1852 Ларин. Гим. Православ. Женатъ.	1860 Дек. 10	1862 Іюля 11	1860 Апр. 22 денеж. нагр.
ИРИМОВЪ Арсен. Ив. К. А. (XV).	1838 Православ. Женатъ.	1856 Дек. 9	1850 Февр. 23	1857 Апр. 26 денеж. нагр.
Старш. СОХАРЖЕВСКІЙ Франц. Алекс. К. Сов. Ст. 2. (XXV).	1827 Конев. учил. Рим.-Катол. Холостъ.	1856 Дек. 31	1854 Сент. 1	1861 Апр. 23 Ст. 2.
Помощники его:				
ДОМИНОВЪ Ник. Мих. Тит. С.	1839 Православ. Холостъ.	1856 Мая 8	1859 Дек. 9	
НИЛОВЪ Пав. Вас. Н. С.	1838 Православ. Холостъ.	1860 Окт. 25	1861 Янв. 23	
ГАЛИПДО Кар. Ѳед. К. А.	1850 Гатч. Инст. Лютеран. Женатъ.	1862 Окт. 3	1860 Янв. 5	1857 Апр. 26 денеж. нагр.

Должность, чинъ, имя, отчество, фамилія и знаки отличія.	Въ службѣ. Гдѣ воспит. Вѣроиспов. Женатъ ли?	Въ наст. чинѣ.	Въ наст. долж.	Послѣдн... награ...	До...
Помощники его:					2 ст
ШУЙСКІЙ Вас. Сем. Тит. С.	1844 Православ. Холостъ.	1860 Авг. 24	1857 Янв. 30	1860 Ап... денеж...	А
СТУПИНЪ Пет. Ст. К. А. (XV).	1836 Православ. Женатъ.	1855 Мар. 26	1860 Янв. 8	1855 Ап... ч. К. А.	ДО... (Х
Счетные чиновники:					
1. ТИМОФѢЕВЪ Анд. Стан. Г. Сек.	1849 Православ. Холостъ.	1861 Нояб. 30	1859 Дек. 9	1862 Ап... денеж...	БАС
2. ЗАІОНЧКОВСКІЙ Никол. Ив. К. Сек.	1849 Уѣзд. Учил. Православ. Холостъ.	1858 Окт. 12	1862 Іюля 23		Ст.,
Канцелярія.					
Правитель Канцеляріи.					
ИВАШКЕВИЧЪ Ив. Анд. Н. С. Ст. 2 съ кор.	1840 Харьк. Унив. Православ. Женатъ.	1860 Апр. 26	1860 Авг. 25	1862 Ап... Ст. 2 с...	Мл.,
Столоначальники:					
1 ст. ПРОТОПОПОВЪ Зах. Анд. К. А.	1854 Казан. Унив. Православ. Холостъ.	1859 Окт. 26	1861 Фев. 3	1857 М... ч. Тит.	ЮС Ст.
Помощникъ его.					
ЦВѢТУХИНЪ Ив. Вас. Тит. С.	1844 Православ. Холостъ.	1862 Янв. 3	1860 Янв. 8	1862 Ап... денеж...	ИИХ

ПЕРВЫЙ ДЕПАРТАМЕНТЪ.

Должность, чинъ, имя, отчество, фамилія и знаки отличія.	Въ службѣ. Гдѣ воспит. Вѣроиспов. Женатъ ли?	Въ наст. чинѣ.	Въ наст. долж.	Послѣдняя награда.
2 ст. Старш. КРУГЪ Алексд. Θед. Н. С. Ан. 3. (XX).	1823 С.П.Гл.Нѣм. Уч. Св.Петр. Лютеран. Холостъ.	1860 Март. 23	1845 Апр. 19	1862 Апр. 17 денеж. нагр.
Помощникъ его.				
ДОЛГОБОРОДОВЪ Степ. Фил. К. А. (XX).	1832 Православ. Женатъ.	1856 Дек. 9	1845 Іюля 26	1854 Апр. 30 денеж. нагр.
Общій Журналистъ.				
БАСКАКОВЪ Нет. Сер. Г. С.	1847 Уѣзд. Учил. Православ. Женатъ.	1862 Іюля 14	1860 Апр. 3	1862 Апр. 17 денеж. нагр.
Помощники его:				
Ст., ЕЛАГИНЪ Левъ Леонтьев. Тит. С.	1853 Кіев. Ун. Православ. Холостъ.	1858 Март. 14	1862 Нояб. 20	
Мл., БОГОЯВЛЕНСКІЙ Ив. Владм. К. Р.	1857 Уѣзд. Учил. Православ. Холостъ.	1861 Апр. 16	1862 Авг. 9	
Чертежная.				
Старшій Землемѣръ.				
ЮСИЛИНЪ Гр. Ил. Н. С. Ст. 3. (XX).	1821 Православ. Женатъ.	1856 Дек. 9	1860 Іюня 17	1862 Апр. 17 денеж. нагр.
Младшій Землемѣръ.				
ИХАЙЛОВЪ Алекд. Андр. К. Р.	1848 Шк. Кант. Православ. Холостъ.	1861 Янв. 1	1861 Авг. 20	

Должность, чинъ, имя, отчество, фамилія и знаки отличія.	Въ службѣ. Гдѣ воспит. Вѣроиспов. Женатъ ли?	Въ наст. чинѣ.	Въ наст. долж.	Послѣдн. наград.
Вообще по Департаменту:				
Чиновники особыхъ порученій:				
V. Класса.				
ТАРАСОВЪ Андр. Алекс. С. С. Вл. 4, Ан. 2 съ Имп. кор. (XXX).	1816 Православ. Холостъ.	1856 Дек. 9	1854 Нояб. 28	1861 Ап. Имп. кор. Ан. 2.
VI. Класса.				
1. ПОЭЛЬ Людв. Петр. К. А.	1851 Ришел. Лиц. Евангелич. Холостъ.	1860 Март. 1	1861 Дек. 11	1860 Ап. ч. К. А.
2. БОНИНЪ Пав. Ив. Н. С.	1847 Ришел. Лиц. Реформат. Холостъ.	1860 Дек. 9	1859 Авг. 28	1849 Ап. ч. К. С.
3. ГОРСКІЙ Ант. Як. Н. С.	1847 Моск. Унив. Римско-Кат. Холостъ.	1860 Дек. 9	1859 Янв. 17	1849 Ма. ч. К. С.
4. ИСЛАВИНЪ Мих. Алекд. К. А.	1844 Дерп. Унив. Православ. Холостъ.	1858 Дек. 25	1861 Фев. 3	1862 Ап. денеж.
Переводчикъ.				
КИРЬЯКОВЪ Ив. Евлампі. К. Р.	1859 Кад. Корп. Православ. Холостъ.	1859 Іюля 15	1861 Фев. 15	
Экзекуторъ и Казначей.				
МИЛЛЕРЪ Мих. Мих. К. Сов. Вл. 3, Ан. 2 съ кор., Ст. 3. (XXX).	1817 Православ. Женатъ.	1856 Сент. 7	1838 Янв. 8	1862 Ап. Вл. 3.

ПЕРВЫЙ ДЕПАРТАМЕНТЪ.

Должность, чинъ, имя, отчество, фамилія и знаки отличія.	Въ службѣ. Гдѣ воспит. Вѣроиспов. Женатъ ли?	Въ наст. чинѣ.	Въ наст. долж.	Послѣдняя награда.
Помощникъ его.				
СЛЮСАРЬ Андр. Фед. Тит. С.	1848 Православ. Холостъ.	1862 Март. 24	1853 Окт. 7	1860 Апр. 22 денеж. нагр.
Счетные чиновники:				
1. УЛЬЯНОВЪ Конст. Ив. Тит. С.	1844 Уѣзд. Учил. Православ. Женатъ.	1862 Іюня 20	1862 Іюня 20	
2.				
Докторъ.				
ЭТТИНГЕРЪ Ѳед. Ив. Докт. Медицины.	1861 С. Пб. Акад. Лютеран. Женатъ.		1861 Янв. 13	
Типографія и Литографія.				
Управляющій.				
Смотритель, онъ же и Корректоръ.				
ИВАНОВЪ Ѳед. Ѳед. К. А. (XX).	1817 Православ. Женатъ.	1859 Сент. 16	1839 Апр. 26	1859 Мая 12 денеж. нагр.
По постройкѣ церквей въ казенныхъ селеніяхъ Западнаго края.				
Инспекторъ.				
ЖАНДРЪ Никол. Павл. К. Сов. Ан. 3. (испр. долж.)	1836 Морск. К. К. Православ. Женатъ.	1860 Сент. 6	1858 Янв. 7	1849 Дек. 6 Ан. 3.

Должность, чинъ, имя, отчество, фамилія и знаки отличія.	Въ службѣ. Гдѣ воспит. Вѣроиспов. Женатъ ли?	Въ наст. чинѣ.	Въ наст. долж.	Послѣд. награ
Попечительный комитетъ объ иностранныхъ поселенцахъ южнаго края россіи.				
Предсѣдательствующій.				
ГАММЪ Алексд. Осип. Д. С. С. Ан. и Ст. 2 съ кор.	1840 Учил. Прав. Еван.Лютер. Женатъ.	1861 Сент. 4	1858 Мая 26	1861 Сен ч. Д. С.
Члены:				
1. КАРЕЙША Вас. Вас. С. С. Ст. 2, Ан. 3. (XV).	1837 Ришел. Лиц. Православ. Холостъ.	1853 Авг. 21	1848 Февр. 12	1861 Ан денеж.
2. ЛАНГЪ Осип. Осип. К. Сов.	1844 Дерп. Унив. Лютеран. Женатъ.	1859 Іюля 6	1856 Сент. 20	
3. ПАТЕРНОВСКІЙ 1-й Лавр. Павл. Н. С.	1847 Ришел. Лиц. Рим.-Катол. Холостъ.	1861 Февр. 21	1858 Март. 29	1856 Ан денеж.
Секретарь.				
НЕЛЬГОВСКІЙ Ник. Ник. К. А. Ан. 3.	1849 Хар. Унив. Православ. Женатъ.	1860 Фев. 13	1858 Сент. 10	1861 Ан Ан. 3.
Смотрители колоній:				
1. ШВАМБЕРГЪ Вильг. Игнат. К. А. Ст. 3.	1850 Ришел. Лиц. Рим.-Катол. Женатъ.	1858 Мая 21	1855 Янв. 17	1859 Ма ч. К. А.
2. ПАТЕРНОВСКІЙ 2-й Фаб. Павл. Н. С. Ан. 3, Ст. 3.	1848 Риш. Лиц. Рим.-Катол. Женатъ.	1861 Март. 8	1855 Дек. 16	1862 Ан Ан. 3.
3. КОВАЛЕВСКІЙ Пет. Антон. К. Сек.	1851 Уѣзд. Учил. Рим.-Катол. Холостъ.	1861 Іюня 15	1862 Іюня 16	

Должность, чинъ, имя, отчество, фамилія и знаки отличія.	Въ службѣ. Гдѣ воспит. Вѣроиспов. Женатъ ли?	Въ наст. чинѣ.	Въ наст. долж.	Послѣдняя награда.
4. ЧЕРНЯВСКІЙ Гавр. Емель. К. А. Ан. 3. (XXV).	1822 Ришл. Лиц. Православ. Женатъ.	1845 Февр. 5	1854 Дек. 31	1857 Янв. 18 Ан. 3.
5. АНДРЕ Алексд. Фед. Н. С. Ан. 3.	1846 Ришел. Лиц. Православ. Женатъ.	1861 Дек. 9	1855 Янв. 22	1861 Нояб. 27 Ан. 3.
6. ЛАГОРІО Иппол. Феликс. Н. С. Ан. 3. (XV).	1840 Рим.-Катол. Женатъ.	1861 Іюля 25	1849 Авг. 27	1862 Апр. 24 Ан. 3.
7. ГОФМАНЪ Ник. Влад. К. А. Ан. 3.	1853 Демид. Лиц. Православ. Женатъ.	1861 Авг. 5	1858 Сент. 10	1861 Нояб. 20 Ан. 3.
8. БИЛЛЕРЪ Алекд. Карл. от. Прап. (испр. долж.).	1851 Православ. Холостъ.	1854 Апр. 5	1861 Окт. 1	
9. ШТЕЙНЪ Фр. Фед. К. Сек.	1857 Дерп. Унив. Лютеран. Женатъ.	1857 Февр. 23	1858 Сент. 10	
Попечительство о Бессарабскихъ Болгарскихъ колоніяхъ.				
Попечитель.				
ИВАНОВЪ Ив. Степ. Тит. С. Ст. 3 и зол. мед. на Влад. лен. (испр. долж).	1855 Кіевъ. Унив. Православ. Женатъ.	1860 Апр. 14	1859 Мая 8	1856 Нояб. 24 Ст. 3.
Помощникъ его.				
БѢЛЯЕВЪ Влад. Сем. К. Сек. (исправ. долж.).	1849 Губер. Гим. Православ. Холостъ.	1858 Іюля 2	1859 Дек. 1	1862 Апр. 24 денеж. нагр.

Должность, чинъ, имя, отчество, фамилія и знаки отличія.	Въ службѣ. Гдѣвоспит. Вѣроиспов. Женатъ ли?	Въ наст. чинѣ.	Въ наст. долж.	Послѣд награ
Еврейское отдѣленіе при попечительномъ Комитетѣ.				
Попечители:				
1. **АЛЕАМБАРОВЪ Гаврил. Иван.** от. Маіор. Ан. 3, Ст. 3. (XXV).	1819 Православ. Вдовъ.	1841 Іюня 4	1847 Сент. 1	1861 Фе Ан. 3.
Помощникъ его.				
МЕРКУЛЬЕВЪ Ив. Никиф. от. Кап. Ст. 3 съ меч. (испр. долж.).	1850 Кад. Корп. Православ. Холостъ.	1860 Сент. 30	1861 Сент. 16	1855 Ноя Ст. 3 съ
2. **БИТНЕРЪ Юст. Карл. Н. С.** Ан. 3, Польск. зн. за воен. дос. 4. (XX).	1828 Рим.-Катол. Женатъ.	1858 Дек. 16	1858 Дек. 16	1862 Ап Ан. 3.
Помощникъ его.				
ВАРЕНИКОВЪ Пав. Петр. Г. С.	1847 Губер. Гим. Православ. Холостъ.	1855 Сент. 8	1859 Авг. 1	
Контора Саратовскихъ иностранныхъ поселенцевъ.				
Управляющій.				
ЛИЗАНДЕРЪ Ѳед. Стан. Д. С. С. Вл. 3, Ан. 2, Ст. 2 съ корон. (XV).	1832 Православ. Женатъ.	1861 Апр. 17	1860 Нояб. 14	1862 Ап ч. Д. С.
Члены:				
1. **ЭКСЕ Ев. Карлов. Н. С.**	1853 Дерп. Унив. Православ. Женатъ.	1861 Авг. 19	1860 Мая 5	1861 Іюн денеж.

УЧРЕЖДЕНІЯ ВѢДОМСТВА ПЕРВАГО ДЕПАРТАМЕНТА.

Должность, чинъ, имя, отчество, фамилія и знаки отличія.	Въ службѣ. Гдѣ воспит. Вѣроиспов. Женатъ ли?	Въ наст. чинѣ.	Въ наст. долж.	Послѣдняя награда.
2. ЭТТИНГЕРЪ Влад. Ив. Н. С.	1846 С. Пб. Унив. Лютеран. Холостъ.	1860 Дек. 30	1859 Фев. 14	1859 Нояб. 7 денеж. нагр.
Ассесоръ.				
ФОХТЪ Рудольф. Богд. Н. С. Ан. 3.	1847 Дерп. Унив. Лютеран. Холостъ.	1861 Февр. 14	1859 Мая 10	1862 Апр. 17 Ан. 3.
Секретарь.				
ШТЕЛЛИНГЪ Корнел. Карлов. К. А.	1843 Педаг. Ин. Лютеран. Женатъ.	1856 Дек. 9	1862 Мая 1	
Смотрители колоній:				
1. ГИББЕНЕТЪ Эв. Яковл. К. Сек.	1827 Уѣзд. Учил. Лютеран. Вдовъ.	1858 Авг. 11	1862 Мая 1	
2. ГЕЛЬДЪ Ив. Севаст. Тит. С.	1848 Губер. Гим. Лютеран. Женатъ.	1859 Іюля 18	1861 Іюля 21	
3. ДИСТЕРЛО Адольф. Рейнг. Шт.-Кап.	1839 Лютеран. Женатъ.	1851 Нояб. 8	1861 Мая 26	
4. КНОЛЬ Казим. Франц. К. Сек.	1857 Горыг. Ин. Рим.-Катол. Женатъ.	1860 Март. 9	1861 Мар. 20	
5. ЛИБЕРТЪ Ѳед. Мих. Тит. С.	1840 Лютеран. Женатъ.	1857 Іюля 17	1862 Мая 11	

Должность, чинъ, имя, отчество, фамилія и знаки отличія.	Въ службѣ. Гдѣ воспит. Вѣроиспов. Женатъ ли?	Въ наст. чинѣ.	Въ наст. долж.	Послѣдн. наград.
Управленіе Калмыцкимъ народомъ.				
Главный Попечитель.				
КОСТЕНКОВЪ Кап. Ив. Подпол. Ан. З.	1840 Православ. Вдовъ.	1861 Февр. 27	1861 Февр. 27	1861 Фев. ч. Подп.
Помощникъ Главнаго Попечителя.				
АНТИПИНЪ Матв. Мих. Н. С.	1851 Каз. Унив. Православ. Женатъ.	1861 Іюня 25	1861 Мар. 18	1854 Дек. ч. Тит.
Улусные Попечители:				
1. СТОЦКІЙ Ник. Адам. К. А.	1846 Лѣсн. Инст. Православ. Женатъ.	1859 Янв. 7	1854 Нояб. 16	
2. ЯРМУШЪ Іос. Зинов. К. А.	1839 Губер. Гим. Православ. Женатъ.	1855 Окт. 21	1857 Мая 20	
3. ЧЕРНЯЕВЪ Як. Вас. Тит. С.	1844 Дух. Сем. Православ. Холостъ.	1856 Окт. 12	1859 Февр. 9	

УЧРЕЖДЕНІЯ ВѢДОМСТВА ПЕРВАГО ДЕПАРТАМЕНТА.

Должность, чинъ, имя, отчество, фамилія и знаки отличія.	Въ службѣ. Гдѣ воспит. Вѣроиспов. Женатъ ли?	Въ наст. чинѣ.	Въ наст. долж.	Послѣдняя награда.
4. БѢЛОПОЛЬСКІЙ Алекд. Григ. Капит.	1819 Православ. Женатъ.	1844 Іюля 22	1861 Нояб. 19	
5. ГРИГОРЬЕВЪ Як. Ив. Тит. С.	1847 Губ. Гимн. Православ. Женатъ.	1859 Янв. 12	1861 Нояб. 19	
6. ЯНЧЕНКО Ив. Мих. Тит. С.	1846 Православ. Женатъ.	1859 Мар. 11	1862 Сент. 2	
7. НИКОЛАЕВЪ Мих. Ник. Н. С.	1844 Гатч. Инст. Православ. Женатъ.	1860 Дек. 9	1859 Фев. 9	
Попечитель въ Мочагахъ.				
Островское писарское и егерское училище.				
Начальникъ училища.				
ВАШКЕВИЧЪ Іосифъ Христоф. Н. С.	1845 Моск. Ун. Рим.-Катол. Женатъ.	1856 Дек. 9	1859 Янв. 17	
Астраханская коммисія рыбныхъ и тюленьихъ промысловъ.				
Старшій Совѣтникъ:				
МОЖНЕВСКІЙ Вас. Як. К. Сов. (XV).	1825 Православ. Женатъ.	1850 Авг. 15	1861 Сент. 23	1858 Авг. 15 денеж. нагр.

ГОСУДАРСТВЕННАЯ ПУБЛИЧНАЯ ОРДЕНА ТРУДОВОГО КРАСНОГО ЗНАМЕНИ БИБЛИОТЕКА имени Б. И. ЛЕНИНА

Должность, чинъ, имя, отчество, фамилія и знаки отличія.	Въ службѣ. Гдѣ воспит. Вѣроиспов. Женатъ ли	Въ наст. чинѣ.	Въ наст. долж.	Послѣдн. награ
Совѣтникъ.				
РОССОЛОВСКІЙ Ахил. Франц. К. Сов.	1842 Казан. Унив. Рим.-Катол. Женатъ.	1862 Янв. 18	1861 Іюля 17	К
Ассесоръ.				
ЗАКРЖЕВСКІЙ Викент. Мих. Н. С. Вл. 4, Ст. 3. (XXV).	1827 Рим.-Катол. Женатъ.	1849 Авг. 30	1849 Окт. 8	1858 М денеж.
Секретарь.				
ПОДЕРШІ Игнат. Вас. Тит. С.	1846 Губер. Гим. Православ. Женатъ.	1860 Авг. 5	1860 Іюня 11	П
Коммиссія для дѣлъ техническихъ и строительныхъ.				
Старшій Членъ.				Стар
СВІЯЗЕВЪ Ив. Нв. Д. С. С. Ст. 1, Вл. 3, Ан. 2 съ кор. (XXX).	1822 С. Пб. Акад. Худож. Православ. Женатъ.	1859 Мая 1	1851 Іюня 12	1862 А Ст. 1.
Младшіе Члены:				Мла
1. Фонъ-ТИЗЕНГАУЗЕНЪ Евг. Богд. Ген.-М. Ст. 2, Ан. 3. (XV).	1831 Инж. Учил. Лютеран. Вдовъ.	1859 Сент. 8	1852 Февр. 1	1859 С ч. Ген.
2. РЕЗАНОВЪ Алекс. Ив. К. Сов. Ан. 3.	1838 Въ Ак. Худ. Православ. Женатъ.	1858 Март. 6	1858 Март. 6	1860 А подаро

Должность, чинъ, имя, отчество, фамилія и знаки отличія.	Въ службѣ. Гдѣ воспит. Вѣроиспов. Женатъ ли?	Въ наст. чинѣ.	Въ наст. долж.	Послѣдняя награда.
Архитекторъ.				
КАВОСЪ Альб. Катарин. Д. С. С. Вл. 3, Ан. 2 съ кор., Ст. 3, Испан. Изаб. Катол., Шведск. Полярн. звѣзды и Вазы, Франц. Почет. Легіона и Португаль. Христа, золот. мед. за искуст. и науки отъ Австр. Импер. и сереб. мед. за искуст. и науки Герц. Ольденб.	1829 Рим.-Катол. Женатъ.		1838 Март. 23	1856 Сент. 6 Вл. 3.
Производитель дѣлъ.				
ПОЛЯНСКІЙ Петр. Гавр. К. Сов. Ст. 2, Ан. 3. (XV). (исправ. должн.).	1837 Дух. Семин. Православ. Холостъ.	1861 Апр. 18	1848 Мая 13	1862 Апр. 17 Ст. 2.
Помощники его:				
Старш., СУДАКОВЪ Вас. Григ. Тит. С. Ст. 3.	1853 Лѣсн. Инст. Православ. Женатъ.	1860 Нояб. 16	1859 Нояб. 12	1862 Апр. 17 Ст. 3.
Младш., БЕДРИНЪ Павел. Мих. Тит. С.	1842 Православ. Женатъ.	1859 Февр. 18	1849 Іюня 8	

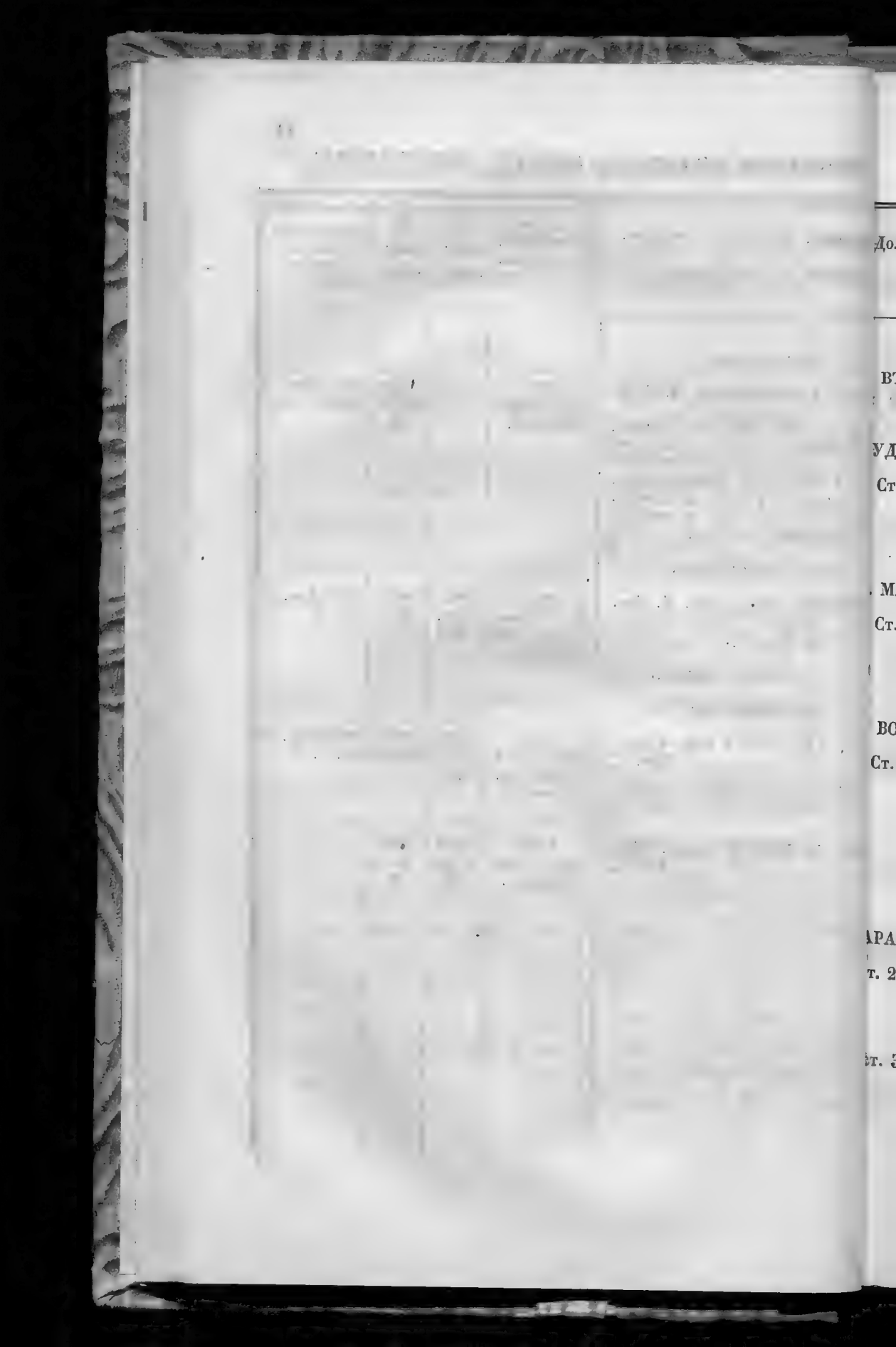

ВТОРЫЙ ДЕПАРТАМЕНТЪ.

Должность, чинъ, имя, отчество, фамилія и знаки отличія.	Въ службѣ. Гдѣ воспит. Вѣроиспов. Женатъ ли?	Въ наст. чинѣ.	Въ наст. долж.	Послѣдняя награда.
ВТОРЫЙ ДЕПАРТАМЕНТЪ.				
Директоръ.				
УДНИЦКІЙ Карлъ Ив. Д. С. С. Ст. 2. (XV).	1842 С. Пб. Унив. Рим.-Катол. Женатъ.	1860 Сент. 4	1861 Янв. 16	1860 Сент. 4 ч. Д. С. С.
Вице-Директоры:				
МАГЗИГЪ Эрн. Эрнес. С. С. Ст. 2 съ кор.	1844 Казан. Унив. Лютеран. Холостъ.	1859 Апр. 22	1861 Іюля 31	1861 Дек. 27 денеж. нагр.
ВОЙТКУНСКІЙ Игн. Игн. С. С. Ст. 2.	1841 Дерп. Унив. Рим.-Катол. Женатъ.	1861 Дек. 18	1861 Янв. 16	1861 Дек. 27 денеж. нагр.
Отдѣленіе I.				
(Распорядительное).				
Начальн. Отдѣл.				
АРАГАНЪ Мак. Яков. С. С. т. 2 (XX).	1834 Лиц. Князя Безбородко. Православ. Холостъ.	1860 Дек. 23	1860 Дек. 23	1862 Апр. 17 денеж. нагр.
Столоначальники:				
т. ЗВѢРЖАНСКІЙ Ив. Фил. Н. С.	1850 Харьк. Унив. Православ. Холостъ.	1862 Сент. 21	1859 Март. 5	

Должность, чинъ, имя, отчество, фамилія и знаки отличія.	Въ службѣ. Гдѣ воспит. Вѣроиспов. Женатъ ли?	Въ наст. чинѣ.	Въ наст. долж.	Послѣд. награ
Помощникъ его.				
ДИВОВЪ Вас. Ив. Тит. С.	1840 Губ. Гимн. Православ. Холостъ.	1860 Дек. 22	1859 Апр. 27	1860 Ан денеж.
2 ст. СЫСОЕВЪ Алекд. Ив. К. А.	1854 Гор. Инст. Православ. Холостъ.	1860 Іюля 14	1860 Дек. 23	1862 Ан денеж.
Помощникъ его.				
ВИШНЕВСКІЙ Влад. Дм. Тит. С.	1844 Православ. Холостъ.	1861 Авг. 16	1861 Авг. 16	
Отдѣленіе II.				
(Хозяйственное).				
Начальн. Отдѣл.				
Столоначальники.				
1 ст. Старшій ХОДЫРЕВЪ Вас. Петр. К. Сов. Ан. 3. (XX).	1832 Православ. Женатъ.	1860 Сент. 3	1860 Сен. 3	1861 Ан денеж.
Помощникъ его.				
ГУЛЬ Нест. Леон. К. А.	1855 С. Пб. Унив. Рим.-Катол. Холостъ.	1860 Февр. 13	1860 Іюля 1	Ан.

Должность, чинъ, имя, отчество, фамилія и знаки отличія.	Въ службѣ. Гдѣ воспит. Вѣроиспов. Женатъ ли?	Въ наст. чинѣ.	Въ наст. долж.	Послѣдняя награда.
2 ст. Старш. ДЬЯКОНОВЪ Влад. Ив. К. А. Ан. 3.	1844 Духов. Сем. Православ. Женатъ.	1858 Нояб. 10	1853 Мая 7	1860 Апр. 22 Ан. 3.
Помощникъ его.				
ТЕРНГРОСЪ Осд. Ром. К. Сек.	1854 Лютеран. Холостъ.	1862 Іюня 2	1860 Іюля 1	1862 Апр. 17 ч. К. Секр.
8 ст. ИВАНИСОВЪ Никол. Епиф. Н. С.	1848 Казан. Унив. Православ. Холостъ.	1861 Окт. 31	1858 Дек. 10	1861 Апр. 23 денеж. нагр.
Помощникъ его.				
РАВИЧЬ Алексд. Вас. К. Секр.	1850 Православ. Женатъ.	1860 Сент. 12	1861 Окт. 14	
Счетный чиновникъ.				
БЕГЕТОВЪ Мих. Алексд. Тит. С.	1840 Православ. Женатъ.	1858 Нояб. 1	1853 Авг. 23	
Отдѣленіе III.				
(Оброчныхъ статей).				
Начальн. Отдѣл.				
ЧЕРЕПАНОВЪ Матв. Никиф. С. С. Ан. 2 съ кор. (XX).	1834 Моск. Унив. Православ. Холостъ.	1855 Апр. 17	1851 Февр. 13	1862 Апр. 17 денеж. нагр.

ВТОРЫЙ ДЕПАРТАМЕНТЪ.

Должность, чинъ, имя, отчество, фамилія и знаки отличія.	Въ службѣ. Гдѣ воспит. Вѣроиспов. Женатъ ли?	Въ наст. чинѣ.	Въ наст. долж.	Послѣ... награ...	До...
Столоначальники:					
1 ст. СТЕНБЕРГЪ Осип. Тит. С.	1859 Дерп. Унив. Рим.-Катол. Холостъ.	1862 Март. 3	1862 Апр. 1		ст
Помощникъ его.					
ЮРЧЕНКО Васл. Мих. Г. С.	1847 Пѣв. Кап. Православ. Холостъ.	1861 Авг. 21	1861 Янв. 30		
2 ст. АРАКИНЪ Ник. Гавр. Н. С. Ан. 3.	1849 Кіев. Дух. Акад. Православ. Холостъ.	1860 Дек. 9	1858 Нояб. 29.	1861 Ан... Ан. 3.	ст
Помощникъ его.					
ГРЕШИЩЕВЪ Никан. К. Секр.	1861 С. Пб. Ун. Православ. Холостъ.	1861 Нояб. 30	1862 Мая 16		...НИ... (XV...
Счетный чиновникъ.					
ИВАНОВЪ Пав. Федот. Тит. С.	1841 Православ. Холостъ.	1861 Февр. 7	1861 Сент. 19		...АХ...
Отдѣленіе IV.					
(Податей и повинностей).					
Начальн. Отдѣл.					
ДАНЧИЧЪ Вас. Ив. С. С. (XX).	1836 Лиц. Князя Безбородко Православ. Женатъ.	1861 Апр. 21	1861 Апр. 21	1860 Ан... денеж.	...АХ... Ст.

ВТОРЫЙ ДЕПАРТАМЕНТЪ.

Должность, чинъ, имя, отчество, фамилія и знаки отличія.	Въ службѣ. Гдѣ воспит. Вѣроиспов. Женатъ ли?	Въ наст. чинѣ.	Въ наст. долж.	Послѣдняя награда.
Столоначальники:				
ст. ЯЗЫКОВЪ Ник. Василь. Тит. С.	1844 Рязан. Гимн. Православ. Женатъ.	1859 Іюля 15	1862 Янв. 22	
Помощникъ его.				
ст.				
Помощникъ его.				
НИГОВСКІЙ Георг. Ив. К. А. (XV).	1836 Харьк. Гим. Православ. Женатъ.	1853 Янв. 24	1845 Мая 14	1852 Мар. 29 призн. Нач.
Счетный чиновникъ.				
АХРАМѢЕВЪ Евг. Пет. К. Сек.	1848 Православ. Холостъ.	1861 Март. 5	1861 Февр. 1	
Отдѣленіе V.				
(Люстраціонное).				
Начальн. Отдѣл.				
ПАХНО Брон. Викт. К. А. Ст. 2 съ кор.	1853 Гор. Зем. Ин. Рим.-Кат. Холостъ.	1858 Дек. 9	1860 Дек. 23	1862 Апр. 17 Ст. 2 съ кор.

Должность, чинъ, имя, отчество, фамилія и знаки отличія.	Въ службѣ. Гдѣ воспит. Вѣроиспов. Женатъ ли?	Въ наст. чинѣ.	Въ наст. долж.	Послѣдн. награ
Столоначальники:				
1 ст. ПРОЗОРОВСКІЙ Дмит. Ив. Н. С. (XV).	1835 Православ. Холостъ.	1861 Сент. 8	1857 Март. 9	1861 Ан. денеж. в
Помощникъ его.				
МИЦКЕВИЧЬ Аманд. Ант. Г. С.	1852 Рим.-Катол. Холостъ.	1860 Мая 1	1858 Сент. 15	
2 ст. ПАРВИЦКІЙ Ник. Вас. Н. С. (XV).	1832 Пѣвч. Капел. Православ. Женатъ.	1860 Дек. 9	1858 Дек. 10	1856 Ан. денеж.
Помощникъ его.				
СТОЯНОВЪ Ник. Мих. Г. С.	1855 Губ. Гимн. Православ. Холостъ.	1860 Сент. 3	1862 Окт. 26	
3 ст. ПРОЗОРОВСКІЙ Алекд. Ив. Тит. С.	1844 Православ. Холостъ.	1861 Сент. 7	1861 Мар. 18	
Помощникъ его.				
Счетный чиновникъ.				
МУРАВЛЕВЪ Дм. Алекс. Тит. С. (XV).	1834 Православ. Женатъ.	1851 Март. 11	1851 Нояб. 7	

ВТОРЫЙ ДЕПАРТАМЕНТЪ.

Должность, чинъ, имя, отчество, фамилія и знаки отличія.	Въ службѣ. Гдѣ воспит. Вѣроиспов. Женатъ ли?	Въ наст. чинѣ.	Въ наст. долж.	Послѣдняя награда.
Отдѣленіе VI.				
(Судное).				
Начальн. Отдѣл.				
ЛЕВДИКОВЪ Григ. Март. С. С. Вл. 4, Ан. 2 и Ст. 2 (XXX).	1818 Православ. Вдовъ.	1856 Дек. 9	1848 Нояб. 21	1860 Апр. 22 денеж. нагр.
Столоначальники:				
1 ст. Старш. ШЕЛЕХОВЪ Серг. Вас. Н. С. Ст. 2, Ан. 3 (XX).	1835 Православ. Женатъ.	1858 Апр. 10	1848 Мая 7	1862 Апр. 17 Ст. 2.
Помощникъ его.				
2 ст. МОСКАЛЬСКІЙ Петр. Петр. К. Сек.	1856 Лиц. Кн. Без. Православ. Холостъ.	1858 Апр. 22	1862 Сент. 10	
Помощникъ его.				
БРЕКЕРЪ Алекд. Густ. Тит. С.	1858 Дерп. Унив. Лютеран. Холостъ.	1860 Апр. 4	1862	
3 ст. МАЦНЕВЪ Мих. Иппол. Н. С.	1852 Моск. Унив. Православ. Холостъ.	1861 Нояб. 4	1860 Мая 11	1854 Сент. 22 ч. Тит. С.

Должность, чинъ, имя, отчество, фамилія и знаки отличія.	Въ службѣ. Гдѣ воспит. Вѣроиспов. Женатъ ли?	Въ наст. чинѣ.	Въ наст. долж.	Послѣдн. награ
Помощникъ его.				
Отдѣленіе VII.				
Счетное.				
(Деп. Сельск. Хоз.).				
Начальн. Отдѣл.				
ИЗГЕЙМЪ Серг. Ив. К. Сов. Ст. 2 съ кор. (XX).	1831 Православ. Холостъ.	1860 Авг. 26	1860 Фев. 9	1861 Ап. Ст. 2 съ
Бухгалтеры:				
1 ст. Старш. ГУМИЛЕВСКІЙ Алекс. Ив. Н. С.	1840 Духов. Акад. Православ. Женатъ.	1859 Сент. 9	1861 Авг. 5	1862 Ап. денеж.
Помощники его:				
ХЛОПОВЪ Петр. Тим. К. А. (XV).	1833 Моск. Унив. Православ. Женатъ.	1846 Іюля 8	1849 Окт. 20	1859 Ма. денеж.
ХАРЛАМОВЪ Никол. Сем. К. Сек.	1853 Гатч. Ин. Православ. Холостъ.	1859 Окт. 25	1862 Февр. 9	1855 Ок. ч. Г. С.
2 ст. ГВОЗДИКОВЪ Григ. Конст. Н. С.	1839 Губер. Гим. Православ. Холостъ.	1861 Окт. 5	1852 Дек. 1	1862 Ап. денеж.

ВТОРЫЙ ДЕПАРТАМЕНТЪ.

Должность, чинъ, имя, отчество, фамилія и знаки отличія.	Въ службѣ. Гдѣ воспит. Вѣроиспов. Женатъ ли?	Въ наст. чинѣ.	Въ наст. долж.	Послѣдняя награда.
Помощники его:				
КУРОѢДОВЪ Петр. Павл. К. А. (XV).	1836 Православ. Холостъ.	1859 Нояб. 14	1855 Нояб. 9	1860 Апр. 27 денеж. нагр.
ГРИГОРЬЕВЪ Петр. Петр. К. Сек.	1839 Православ. Женатъ.	1861 Нояб. 7	1861 Окт. 10	
Контролеры:				
ст. ЩЕДРИНЪ Алексд. Ник. Н. С. Ст. 3.	1847 С. Пб. Унив. Православ. Холостъ.	1860 Дек. 9	1851 Дек. 15	1858 Апр. 11 Ст. 3.
Помощники его:				
ШНИТНИКОВЪ Алекд. Ѳед. Тит. С.	1848 Кад. Корп. Православ. Женатъ.	1857 Дек. 31	1862 Февр. 9	1862 Апр. 17 денеж. нагр.
ЗОТИКОВЪ Вас. Степ. К. Секр.	1849 Уѣзд. Учил. Православ. Холостъ.	1859 Дек. 9	1860 Февр. 6	
ст. Старш. МИЛЛЕРЪ Ив. Ѳед. К. Сов. Ст. 3. (XX).	1829 Морск. Кор. Православ. Женатъ.	1856 Іюля 19	1852 Мая 14	1855 Мар. 26 денеж. нагр.
Помощники его:				
ЩУРУПОВЪ Ник. Ареф. К. А. Ст. 3. (XV).	1834 Православ. Женатъ.	1857 Февр. 9	1852 Дек. 1	1862 Апр. 17 Ст. 3.
КУЛАКОВЪ Конст. Алексд. Тит. С.	1846 Православ. Женатъ.	1860 Авг. 9	1861 Іюня 1	1861 Апр. 23 денеж. нагр.

Должность, чинъ, имя, отчество, фамилія и знаки отличія.	Въ службѣ. Гдѣ воспит. Вѣроиспов. Женатъ ли?	Въ наст. чинѣ.	Въ наст. долж.	Послѣд. награ
Счетные чиновники:				
1. САВЧЕНКО-БѢЛЬСКІЙ Леонт. Алек. Тит. С.	1843 Уѣзд. Учил. Православ. Холостъ.	1860 Февр. 11	1860 Фев. 11	
2. КРОНИКОВСКІЙ Ѳедор. Лук. К. Сек.	1852 Мин. Гимн. Православ. Холостъ.	1860 Янв. 12	1856 Янв. 2	
Отдѣленіе VIII.				
(Счетное).				
Начальн. Отдѣл.				
ИГНАТЬЕВЪ Ник. Влад. К. Сов.	1840 Педаг. Инс. Православ. Женатъ.	1861 Дек. 10	1860 Фев. 9	1862 Ап ч. К. С
Бухгалтеры:				
1 ст. БОРОЗДИНЪ Ник. Фед. Н. С. (XXV).	1827 Православ. Женатъ.	1859 Янв. 8	1851 Іюля 4	1861 Ап денеж.
Помощникъ его.				
РОЗЕНЪ Алексд. Егор. Тит. С.	1846 Православ. Женатъ.	1861 Авг. 7	1862 Янв. 29	1862 Ап денеж.
2 ст. СМИРНОВЪ Влад. Ив. К. А.	1837 Православ. Холостъ.	1862 Янв. 17	1860 Сент. 13	1855 Ма призн.
Помощникъ его.				
БЕРЕЗИНЪ Вас. Евст. К. Сек.	1857 Горыг. Инс. Православ. Холостъ.	1860 Мая 26	1860 Фев. 11	

ВТОРЫЙ ДЕПАРТАМЕНТЪ.

Должность, чинъ, имя, отчество, фамилія и знаки отличія.	Въ службѣ. Гдѣ воспит. Вѣроиспов. Женатъ ли?	Въ наст. чинѣ.	Въ наст. долж.	Послѣдняя награда.
ст. ПЕРВУШИНЪ Виссар. Яков. К. А.	1841 Духов. Сем. Православ. Женатъ.	1862 Окт. 9	1861 Окт. 9	1861 Апр. 23 денеж. нагр.
Помощникъ его.				
АЛЬБУРГЪ Карл. Карл. Тит. С.	1842 Губ. Гимн. Лютеран. Холостъ.	1859 Авг. 21	1860 Фев. 11	
ст. ВОИНОВЪ Фед. Дмит. К. А.	1845 Дух. Семин. Православ. Холостъ.	1860 Сент. 18	1860 Окт. 15	1859 Мая 1 денеж. нагр.
Помощникъ его.				
НКОВЛЕВЪ Дмит. Павл. Тит. С.	1849 Православ. Холостъ.	1861 Апр. 16	1862 Янв. 29	
Контролеры:				
ст. СКЛОТОВСКІЙ Стан. Осип. Тит. С.	1843 Рим.-Катол. Холостъ.	1859 Сент. 25	1860 Фев. 9	
Помощникъ его.				
ОСТРОВЪ Разум. Сем. Тит. С.	1851 Горыг. Инс. Православ. Холостъ.	1860 Фев. 12	1862 Янв. 29	
ст. Старшій ТЕРМИНСКІЙ Викент. Ив. Н. С.	1843 С. Пб. Учил. Рим.-Катол. Женатъ.	1862 Янв. 25	1857 Іюня 19	1861 Апр. 23 денеж. нагр.
Помощникъ его.				
НАЦЕВИЧЪ Мих. Мих. К. Сек.	1853 Дух. Сем. Православ. Холостъ.	1861 Сент. 1	1862 Янв. 29	

ВТОРЫЙ ДЕПАРТАМЕНТЪ.

Должность, чинъ, имя, отчество, фамилія и знаки отличія.	Въ службѣ. Гдѣ воспит. Вѣроиспов. Женатъ ли?	Въ наст. чинѣ.	Въ наст. долж.	Послѣд. награ
3 ст.				
Помощникъ его.				
ПУЗАНОВЪ Ник. Дмит. К. А. (XX).	1834 Владим. Гим. Православ. Холостъ.	1853 Янв. 9	1851 Іюля 4	
4 ст. Старш. КАНПГОВСКІЙ Ант. Осип. Н. С. (XV).	1837 Рим.-Катол. Холостъ.	1860 Дек. 9	1856 Іюля 11	1861 Ан денеж.
Помощникъ его.				
РАЗСКАЗОВЪ Евг. Фед. К. Сек.	1851 Учил. С. Хоз. Православ. Холостъ.	1861 Янв. 3	1858 Нояб. 12	1862 Ан денеж.
Счетные чиновники:				
1. СОЛОВЬЕВЪ Вас. Петр. К. Р.	1860 Лѣсн. Инст. Православ. Холостъ.	1860 Іюля 9	1861 Март. 3	
2. ГЕТТЕ Вик. Петр. К. Сек.	1843 Православ. Холостъ.	1857 Іюля 15	1861 Март. 3	
3. ВАНЖИНЪ Алек. Анд. Тит. С.	1840 Православ. Вдовъ.	1861 Окт. 10	1861 Окт. 10	
Отдѣленіе IX.				
(Оброчныхъ статей).				
Начальн. Отдѣл.				
ОРДИНЪ Θед. Θед. К. Сов. Ст. 2 съ кор.	1849 Хар. Унив. Православ. Холостъ.	1861 Нояб. 19	1860 Март. 3	1861 Ан Ст. 2 с

ВТОРЫЙ ДЕПАРТАМЕНТЪ.

слѣд. граф.	Должность, чинъ, имя, отчество, фамилія и знаки отличія.	Въ службѣ. Гдѣ воспит. Вѣроиспов. Женатъ ли?	Въ наст. чинѣ.	Въ наст. долж.	Послѣдняя награда.
	Столоначальники:				
	ст. ДОЛИНСКІЙ Петр. Яков. К. А.	1853 Кіев. Унив. Православ. Холостъ.	1859 Іюня 4	1860 Мая 16	
	Помощникъ его.				
	ЮКОЛОВЪ Дм. Алексд. Кол. Ас.	1850 Ярос. Лиц. Православ. Холостъ.	1859 Іюля 10	1860 Март. 29	1852 Іюля 10 ч. К. Сек.
Ап. ж.	ст. Старш. БЛЮМЕНФЕЛЬДЪ Руф. Мих. К. А.	1853 С.-Пб. Унив. Рим.-Катол. Холостъ.	1856 Іюня 15	1862 Янв. 15	1856 Іюня 15 ч. Тит. С.
	Помощникъ его.				
Ап. ж.	УТЕЙНИКОВЪ Ник. Степ. Кол. Секр.	1861 С.-Пб. Унив. Православ. Холостъ.	1861 Нояб. 3	1861 Нояб. 29	
	ст. КОВАЛЬСКІЙ Ник. Анд. Тит. С.	1855 Моск. Унив. Православ. Женатъ.	1860 Авг. 9	1860 Авг. 22	
	Помощникъ его.				
	ЛЕКСѢЕВЪ Алек. Ник. К. Сек.	1847 Уѣзд. Учил. Православ. Холостъ.	1861 Фев. 18	1861 Февр. 23	1859 Мая 1 денеж. нагр.
	Межевое Отдѣленіе.				
	Начальн. Отдѣл.				
	РОСОЛОВИЧЪ Конст. Степ. Н. Сов.	1848 С. Пб. Унив. Православ. Женатъ.	1861 Мая 2	1862 Мая 4	1861 Апр. 23 денеж. нагр.
	Столоначальники:				
Ап. съ ст.	СПАССКІЙ Мих. Мих. К. Сек.	1858 С. Пб. Унив. Православ. Холостъ.	1860 Янв. 19	1862 Мая 15	

Должность, чинъ, имя, отчество, фамилія и знаки отличія.	Въ службѣ. Гдѣ воспит. Вѣроиспов. Женатъ ли?	Въ наст. чинѣ.	Въ наст. долж.	Послѣ награ
Помощникъ его.				
2 ст. ЖУКОВЪ Ник. Дм. Тит. С.	1852 Лѣсн. Инст. Православ. Холостъ.	1859 Нояб. 16	1861 Нояб. 23	
Помощникъ его.				
МАШКОВЪ Алек. Алек. К. Сек.	1856 Лѣсн. Инст. Православ. Холостъ.	1860 Окт. 18	1861 Апр. 17	
3 ст. КРЫЖАНОВСКІЙ Алекс. Пв. Тит. С. Ст. 3.	1857 Кіев. Унив. Православ. Холостъ.	1860 Окт. 19	1860 Мар. 7	1861 Ст. 3
Помощникъ его.				
ИВАНОВЪ Дмит. Алекс. Тит. С. (XX).	1815 Православ. Женатъ.	1849 Окт. 3	1852 Февр. 19	1844 денеж.
4 ст. Старш. СОКОЛОВЪ Петр. Андр. П. С. Ст. 2.	1844 С. Пб. Унив. Православ. Холостъ.	1859 Сент. 12	1859 Апр. 25	1862 Ст. 2.
Помощникъ его.				
МИРЕЦЪ-ИМШЕНЕЦКІЙ Владис. Вас. К. Сек.	1859 С. Пб. Унив. Православ. Женатъ.	1859 Мая 1	1862 Іюня 1	1862 денеж.
Канцелярія.				
Правитель Канцеляріи.				
НИКИФОРОВЪ Конст. Эмман. С. С. Вл. 3, Ан. 2 съ кор. (XXV).	1827 Православ. Женатъ.	1861 Апр. 22	1844 Янв. 29	1862 Вл. 3.

ВТОРЫЙ ДЕПАРТАМЕНТЪ.

Должность, чинъ, имя, отчество, фамилия и знаки отличия.	Въ службѣ. Гдѣ воспит. Вѣроиспов. Женатъ ли?	Въ наст. чинѣ.	Въ наст. долж.	Послѣдняя награда.
Столоначальники:				
ст. БАРСКІЙ Коз. Ром. К. А.	1854 Горыг. Ин. Православ. Холостъ.	1861 Февр. 3	1861 Авг. 5	1862 Апр. 17 денеж. нагр.
Помощникъ его.				
ЕРЕВЕРЗЕВЪ Павел. Мих. К. Сек.	1861 С. Пб. Унив. Православ. Холостъ.	1861 Дек. 7	1862 Янв. 17	
ст. ДОЛГОВЪ Алекс. Яков. Тит. С.	1842 Губ. Гимн. Православ. Холостъ.	1862 Март. 15	1861 Янв. 30	1862 Апр. 17 денеж. нагр.
Помощникъ его.				
ЕТРОВЪ Дав. Менандр. К. Р. (исправ. долж.)	1850 Губ. Гимн. Православ. Холостъ.	1861 Дек. 8	1862 Авг. 14	
Общій Журналистъ.				
ЛЕКСАНДРОВЪ Дмит. Ив. Н. С. (XV). (Управ. журн. столомъ).	1827 Православ. Женатъ.	1862 Февр. 10	1846 Март. 8	1861 Апр. 23 денеж. нагр.
Помощникъ его.				
ОРОДУМОВЪ Фед. Мих. К. А. (XX).	1832 Православ. Женатъ.	1856 Дек. 9	1858 Дек. 10	1859 Мая 1 денеж. нагр.
Чертежная.				
Старшій Землемѣръ.				
ОРПУСОВЪ Андр. Андр. К. А.	1841 Лѣсн. Инст. Православ. Холостъ.	1858 Мая 10	1857 Іюня 19	1862 Апр. 17 денеж. нагр.
Младшій Землемѣръ.				
ЕЧЪ Мих. Мих. К. Р.	1851 Школ. Топ. Православ. Холостъ.	1861 Мая 30	1861 Авг. 5	

Должность, чинъ, имя, отчество, фамилія и знаки отличія.	Въ службѣ. Гдѣ воспит. Вѣроиспов. Женатъ ли?	Въ наст. чинѣ.	Въ наст. долж.	Послѣд. награ
Вообще по Департаменту.				
Чиновники особыхъ порученій:				
VI Класса.				
1. ВЕРЕВКИНЪ Авенир. Θед. С. Сов. Ст. 2, Ан. 3. (XV).	1841 С. Пб. Унив. Православ. Женатъ.	1862 Янв. 19	1862 Янв. 19	1859 Ап Ст. 2.
2. ЗАХАРЖЕВСКІЙ Дм. Ильич. К. Сов.	1838 Царск. Лиц. Православ. Холостъ.	1859 Окт. 1	1859 Іюня 23	1.
3. ПРАЖМОВСКІЙ Мих. Ив. Н. С.	1833 Рим.-Катол. Холостъ.	1859 Дек. 9	1858 Окт. 3	1860 Ап ч. Н. С
VIII Класса.				
4. МИНЮШСКІЙ Алекд. Пав. Тит. С.	1858 С.-Пб. Ун. Православ. Холостъ.	1861 Дек. 9	1862 Апр. 2	
Архитекторъ:				
БЕНОА Академикъ.				
(по вольному найму).				
Переводчики:				
Экзекуторъ и Казначей.				
АРБУЗОВЪ Алекс. Вас. К. А.	1842 Кад. Корп. Православ. Женатъ.	1858 Іюня 15	1862 Іюля 20	1859 Д денеж.
Помощникъ его.				
ГАМРАТЪ-КУРЕКЪ Григ. Григ. Тит. С.	1838 Рим.-Катол. Холостъ.	1861 Іюля 21	1861 Іюня 21	

Должность, чинъ, имя, отчество, фамилія и знаки отличія.	Въ службѣ. Гдѣ воспит. Вѣроиспов. Женатъ ли?	Въ наст. чинѣ.	Въ наст. долж.	Послѣдняя награда.
Врачъ.				
МАТВѢЕВЪ Гр. Матвѣев. Н. С.	1855 Мед. Хир. Акад. Православ. Вдовъ.	1862 Янв. 16	1862 Сент. 1	1862 Авг. 26 денеж. нагр.
Люстрационная Коммиссія.				
Члены:				
1. КАВЕЦКІЙ Стан. Стан. С. Сов. Ст. 2 съ кор.	1842 Хар. Унив. Рим.-Катол. Женатъ.	1858 Апр. 15	1853 Янв. 14	1860 Апр. 22 Ст. 2 съ кор.
2. КЕЙСТУТЪ-ГЕДЫМИНЪ Берн. Яков. С. С. Вл. 4, Ан. 2 съ кор., Ст. 3. (XXX).	1825 Вилен. Унив. Рим.-Катол. Женатъ.	1850 Апр. 22	1847 Нояб. 26	1858 Апр. 11 Ан. 2 съ кор.
Дѣлопроизводитель.				
ЭЛЬГРЕНЪ Алекд. Карл. К. А. (XV).	1838 Лютеран. Холостъ.	1858 Дек. 16	1862 Мая 18	1860 Апр. 22 денеж. нагр.
Помощникъ его.				
ӨАВОРСКІЙ Алексд. Матв. К. А.	1842 Духов. Сем. Православ. Женатъ.	1857 Іюля 22	1860 Мая 7	1861 Апр. 23 денеж. нагр.
Счетный чиновникъ.				
ЮКИНЪ Серг. Алекс. Тит. С. Вл. 4. (XXX).	1820 Православ. Женатъ.	1834 Янв. 15	1852 Февр. 20	1859 Сен. 22 Вл. 4.
По регулированію земель въ Остзейскихъ губерніяхъ.				
Инспекторъ.				

Должность, чинъ, имя, отчество, фамилія и знаки отличія.	Въ службѣ. Гдѣ воспит. Вѣроиспов. Женатъ ли?	Въ наст. чинѣ.	Въ наст. долж.	Послѣдн. наград.
Центральная Коммиссія уравненія денежныхъ сборовъ.				
Члены:				
1.				
2. ПЕТЕРСОНЪ Егор. Андр. Д. С. С. Вл. 3, Ан. 2 съ кор. (XXV).	1828 Лѣсн. Инст. Еванг.-Лют. Холостъ.	1862 Апр. 17	1856 Сент. 17	1862 Апр. ч. Д. С.
3. МАГЗИГЪ Эрн. Эрн. С. С. (Вице-Дирек. 2-го Департ.).	1844 Казан. Унив. Лютер. Холостъ.	1859 Апр. 22	1861 Март. 13	1859 Апр. ч. С. С.
Правитель дѣлъ.				
ДЫРДО Венед. Марц. К. А. Ст. 2 съ кор.	1854 Горыг. Ин. Рим.-Катол. Холостъ.	1859 Авг. 15	1861 Март. 2	1862 Апр. Ст. 2 съ
Помощники его:				
Ст., ЧУМАКОВЪ Дм. Дм. Тит. С.	1857 Демид. Лиц. Православ. Холостъ.	1862 Февр. 1	1861 Март. 30	
Мл., ДАНИЛОВЪ Алек. Вас. Тит. С.	1849 Православ. Женатъ.	1861 Март. 1	1860 Окт. 13	
Младшій Членъ губернской Коммисіи.				
ГОЛЫНЕЦЪ Вас. Яков. К. А. (Состоитъ при Центральной Коммисіи).	1850 Гор. Зем. Ин. Православ. Холостъ.	1859 Авг. 15	1860 Окт. 15	

Должность, чинъ, имя, отчество, фамилія и знаки отличія.	Въ службѣ. Гдѣ воспит. Вѣроиспов. Женатъ ли?	Въ наст. чинѣ.	Въ наст. долж.	Послѣдняя награда.
Тамбовская Коммиссія уравненія денежныхъ сборовъ.				
Начальникъ Коммиссіи.				
ЗАЛѢСКІЙ Конст. Васил. Д. С. С. Ан. 2. (XXV).	1829 Морск. Кор. Православ. Женатъ.	1857 Апр. 26	1862 Апр. 7	1857 Апр. 26 ч. Д. С. С.
Старшіе Члены:				
ЛАММЕРГИТЪ Ив. Ив. К. Сов.	1843 Дерп. Унив. Лютеран. Женатъ.	1860 Мая 12	1862 Апр. 7	1845 Іюля 24 ч. Тит. С.
ЗАГАЙНЫЙ Вас. Вас. К. Сов. (XX).	1831 Хар. Унив. Православ. Женатъ.	1851 Март. 30	1862 Апр. 7	1853 Апр. 18 денеж. нагр.
Младшіе Члены:				
ГАВЕЛЬ Карл. Герм. Н. С.	1841 Дерп. Унив. Лютеран. Женатъ.	1852 Іюня 11	1862 Апр. 7	
КАЛМЫКОВЪ Егор. Яков. Тит С.	1846 Православ. Холостъ.	1859 Авг. 20	1862 Апр. 7	
Отряды уравненія денежныхъ сборовъ.				
Въ Саратовской губерніи.				
Завѣдыв. отряд., Пом. Нач. Губ. Комм.				
СТРУВЕ Герм. Людв. С. С. Ст. 2.	1843 Дерп. Унив. Лютеран. Женатъ.	1861 Окт. 16	1862 Апр. 7	1862 Апр. 17 ч. С. С.

Должность, чинъ, имя, отчество, фамилія и знаки отличія.	Въ службѣ. Гдѣ воспит. Вѣроиспов. Женатъ ли?	Въ наст. чинѣ.	Въ наст. долж.	Послѣдн. награ
Старшій Членъ.				
КНЮПФЕРЪ Рейнг. Ег. Н. С. (XV).	1839 Дерп. Унив. Лютеран. Женатъ.	1861 Нояб. 3	1862 Апр. 7	
Младшій Членъ.				
ТРУЛЬ Феок. Эрнес. Тит. С.	1849 Лѣсн. Инст. Лютеран. Женатъ.	1860 Дек. 18	1862 Апр. 7	
Въ Рязанской губерніи.				
Завѣдыв. отряд., Пом. Нач. Губ. Ком.				
ПАНОВСКІЙ Вас. Мих. С. С. Ст. 2 съ кор. (XX).	1833 Моск. Унив. Православ. Холостъ.	1860 Сент. 30	1862 Апр. 7	1862 Ап Ст. 2 съ
Младшіе Члены:				
ЗАБЛОЦКІЙ Петр. Дмитр. Н. С.	1851 С. Пб. Унив. Рим.-Катол.	1861 Февр. 28	1862 Апр. 7	
ГАСТЕВЪ Пав. Плат. Тит. С.	1844 Духов. Сем. Православ. Женатъ.	1860 Мая 12	1860 Дек. 22	
Въ Московской губерніи.				
Завѣд. отр. Старш. Членъ.				
ЮРГЕНСОНЪ Фридр. Рейнг. К. Сов. Ст. 2. (XV).	1840 Дерп. Унив. Лютеран. Женатъ.	1854 Авг. 8	1861 Апр. 22	1860 Ап Ст. 2.

УЧРЕЖДЕНІЯ ВѢДОМСТВА ВТОРАГО ДЕПАРТАМЕНТА.

Должность, чинъ, имя, отчество, фамилія и знаки отличія.	Въ службѣ. Гдѣ воспит. Вѣроиспов. Женатъ ли?	Въ наст. чинѣ.	Въ наст. долж.	Послѣдняя награда.
Младшіе Члены:				
ИНЦЕЛЬ Никол. Алексд. К. А.	1851 Кіев. Ун. Рим.-Катол. Холостъ.	1859 Дек. 9	1858 Янв. 11	
АДОВСКІЙ Флоръ Алекс. К. А.	1853 Гор. Зем. Ин. Рим.-Катол. Холостъ.	1858 Авг. 15	1860 Мая 12	1862 Апр. 17 денеж. нагр.
Въ Ярославской губерніи.				
Завѣд. отр. Старш. Членъ.				
РИНЕВИЧЪ Конст. Никодим. К. Сов. Ст. 2 съ кор.	1842 С. Пб. Унив. Рим.-Катол. Холостъ.	1858 Март. 28	1861 Апр. 22	1862 Апр. 17 Ст. 2 съ кор.
Младшіе Члены:				
ОЛОДОВНИКОВЪ Никол. Генад. Н. С.	1851 С. Пб. Унив. Православ. Женатъ.	1860 Дек. 9	1859 Апр. 18	
ЕТРОВСКІЙ Θед. Θед. К. А.	1844 Черниг. Дух. Семинар. Православ. Женатъ.	1858 Авг. 20	1860 Іюня 6	1862 Апр. 17 денеж. нагр.
ЫСОЦКІЙ Ив. Ант. К. А.	1851 Гор. Зем. Ин. Рим.-Катол. Женатъ.	1859 Мая 1	1861 Апр. 22	
Въ Воронежской губерніи.				
Завѣд. отряд. Младш. Членъ.				
ЕЛЕПИНСКІЙ 1-й Іос. Іос. Н. С. (XV).	1833 Православ. Холостъ.	1860 Дек. 9	1862 Апр. 7	1858 Апр. 30 денеж. нагр.

Должность, чинъ, имя, отчество, фамилія и знаки отличія.	Въ службѣ. Гдѣ воспит. Вѣроиспов. Женатъ ли?	Въ наст. чинѣ.	Въ наст. долж.	Послѣ награ
Младшій Члены:				
МЕТЛИЦКІЙ Өед. Алексд. Н. С.	1851 С. Пб. Унив. Рим.-Катол. Холостъ.	1861 Февр. 28	1860 Мая 12	
ВИЛЬЧИНСКІЙ Стан. Игнат. К. А.	1851 Хар. Унив. Рим.-Катол. Холостъ.	1859 Дек. 23	1862 Апр. 7	
Въ Калужской губерніи.				
Завѣд. отр. Старш. Членъ.				
КОНСТАНТИНОВЪ Никит. Алексд. К. А.	1842 Лѣсн. Инст. Православ. Женатъ.	1858 Іюня 7	1862 Апр. 7	1862 Ан денеж.
Въ Симбирской губерніи.				
Завѣд. отр. Младш. Членъ.				
ШЕЛЕПИНСКІЙ 2-й Алекд. Іос. Н. С. (XX).	1833 Православ. Холостъ.	1860 Дек. 9	1862 Апр. 7	
Въ Самарской губерніи.				
Завѣд. отр. Старш. Членъ.				
ХМѢЛЬНИЦКІЙ Вас. Петр. К. Сов.	1845 С. Пб. Унив. Православ. Холостъ.	1860 Іюля 29	1862 Апр. 7	1862 Ан денеж.
Въ Казанской губерніи.				
Завѣд. отр. Старш. Членъ.				
ЛОМАНЪ Петр. Аким. К. Сов.	1841 Дерп. Унив. Лютеран. Женатъ.	1861 Апр. 22	1861 Апр. 22	

Должность, чинъ, имя, отчество, фамилія и знаки отличія.	Въ службѣ. Гдѣ воспит. Вѣроиспов. Женатъ ли?	Въ наст. чинѣ.	Въ наст. долж.	Послѣднял награда.
Младшій Членъ.				
ГОЛЫНЕЦЪ 2-й Уст. Яковл. К. А.	1850 Гор. Зем. Ин. Православ. Женатъ.	1859 Авг. 15	1862 Апр. 7	
Въ С. Петербургской губерніи.				
Младшій Членъ.				
ЛЕВКОВИЧЪ Алексд. Петр. К. А.	1852 Гор. Зем. Ин. Рим.-Катол. Женатъ.	1860 Март. 11	1860 Авг. 29	
Отрядъ для оцѣнки Самарско-Саратовскихъ колоній.				
Старшій Членъ.				
ШМАЛЬЦЕНЪ Алексд. Ѳед. К. Сов. Ст. 3.	1843 Дерп. Ун. Лютер. Женатъ.	1859 Нояб. 27	1859 Нояб. 27	1859 Мая 12 Ст. 3.
Прикоманд. къ врем. Распор. Комит. по устр. Южн. посел.				
Младшій Членъ.				
КУШЕЛЕВСКІЙ Іосифъ Рохов. К. А.	1850 Гор. Зем. Ин. Рим.-Катол. Холостъ.	1859 Авг. 15	1860 Іюня 6	1860 Апр. 17 денеж. нагр.
Команд. въ Удѣльн. вѣдом.				
Старшій Членъ.				
РОДИНЪ Ив. Ив. К. Сов. Ан. и Ст. 2.	1842 Дерп. Унив. Лютеранск. Холостъ.	1855 Дек. 21	1859 Мая 11	1860 Апр. 17 Ан. 2.

Должность, чинъ, имя, отчество, фамилія и знаки отличія.	Въ службѣ. Гдѣ воспит. Вѣроисповѣд. Женатъ ли?	Въ наст. чинѣ.	Въ наст. долж.	Послѣ награ
Команд. въ завѣдыв. Ораніенбаумскаго Дворцоваго Правленія.				
Стартій Членъ.				
ФЕЛЬДМАНЪ Ив. Ив. К. Сов.	1843 Дерп. Унив. Лютеран. Женатъ.	1860 Мая 12	1862 Апр. 7	1852 М денеж.
Каманд. въ Коммис. для изслѣдованія рыболов. въ Бѣломъ морѣ.				
Младшій Членъ.				
ШУЛЬЦЪ Алекд. Яков. Н. С. Св. Вл. 4 и Нидерланд. Кав. Орд. Дубоваго вѣнка.	1849 Дерп. Унив. Лютеран. Холостъ.	1860 Дек. 9	1862 Апр. 7	1862 А Вл. 4.

Должность, чинъ, имя, отчество, фамилія и знаки отличія.	Въ службѣ. Гдѣ воспит. Вѣроиспов. Женатъ ли?	Въ наст. чинѣ.	Въ наст. долж.	Послѣдняя награда.
Инспекторъ Межеванія.				
ШТАКЕЛЬБЕРГЪ Бар. Алекд. Карл. Ген.-Маіоръ. Ст. 1, Вл. 3, Ан. 2 съ меч. надъ орд. (XX).	1834 Воен. Акад. Лютеран. Холостъ.	1861 Янв. 1	1859 Янв. 26	1862 Апр. 17 Ст. 1.
Письмоводитель.				
НАДЕЖИНЪ Конс. Евгр. К. Сек.	1861 С. Пб. Унив. Православ. Холостъ.	1861 Апр. 17	1861 Нояб. 27	
Помощникъ его.				
ГРУЛИЦКІЙ Дм. Марк. К. Р.	1848 Шк. пис. Православ Женатъ.	1860 Янв. 10	1861 Нояб. 27	
Чертежная.				
Начальн. Чертежной.				
ЕСТЕНРИКЪ Вас. Ив. Д. С. С. Вл. 3, Ан. 2 съ кор., Ст. 3. (XLV).	1811 Быв. Царск. Лѣсн. Инст. Лютеран. Холостъ.	1856 Авг. 26	1845 Мая 1	1862 Апр. 17 подар.
Классные Топографы:				
1-го разряда:				
ГУСЕВЪ Фед. Ефрем. К. А.	1836 Тобол. полуб. воен. кант. Православ. Женатъ.	1860 Нояб. 28	1857 Апр. 17	1861 Апр. 23 денеж. нагр.
КОРОСТИНСКІЙ Конст. Алексд. К. А.	1849 Лѣсн. Инст. Православ. Вдовъ.	1859 Дек. 18	1857 Апр. 17	1861 Апр. 23 денеж. нагр.

Должность, чинъ, имя, отчество, фамилія и знаки отличія.	Въ службѣ. Гдѣ воспит. Вѣроиспов. Женатъ ли?	Въ наст. чинѣ.	Въ наст. долж.	Послѣ... награ...
3. КНОРРЕ Фед. Вас. Н. С. Ан. 3, Вл. 4. (XXX).	1819 Лютеран. Женатъ.	1856 Дек. 9	1842 Янв. 1	1861 Ап... денеж...
4. ДУХАНИНЪ Пет. Мих. Н. С. Ан. 3. (XV).	1822 Кіев. воен.-сирот. отд. Православ. Женатъ.	1860 Дек. 9	1848 Мая 19	1862 Ап... денеж...
5. ФЕДОРОВЪ Ив. Фед. Тит. С.	1843 Лѣсн. Инст. Православ. Холостъ.	1859 Мая 9	1860 Іюня 17	1862 Ап... денеж...
2-го разряда:				
1. КОНЕВЦОВЪ Конст. Конст. К. Сек.	1854 Лѣсн. Инст. Православ. Женатъ.	1861 Дек. 5	1859 Апр. 25	1862 Ап... денеж...
2. ІЕНО Степ. Францов. Тит. С. (XV).	1838 Межев. рот. Лѣсн. Инст. Рим.-Катол. Холостъ.	1854 Март. 28	1845 Авг. 21	1861 Ап... денеж...
3. СТЕПАНОВЪ Петр. Макс. К. Сек.	1841 Лѣсн. Инст. Православ. Холостъ.	1859 Дек. 9	1857 Апр. 7	1862 Ап... денеж...
4. НИКИТИНЪ Никол. Львов. К. Р.	1856 Православ. Холостъ.	1860 Мая 14	1861 Іюля 11	
5. ГУСЯТНИКОВЪ Алексѣй Мих. К. Р.	1860 Лѣсн. Инст. Православ. Холостъ.	1860 Іюня 1	1860 Іюля 1	
6. МАМАЙ Алексд. Ив. Г. С.	1859 Лѣсн. Инст. Православ. Холостъ.	1862 Янв. 12	1860 Іюня 11	1862 Ап... денеж...

Должность, чинъ, имя, отчество, фамилія и знаки отличія.	Въ службѣ. Гдѣ воспит. Вѣроиспов. Женатъ ли?	Въ наст. чинѣ.	Въ наст. долж.	Послѣдняя награда.
ГРИГОРЬЕВЪ Анис. Петр. К. Р.	1858 Лѣсн. Инст. Православ. Холостъ.	1858 Іюля 9	1862 Іюля 14	
ЕРМОЛАЕВЪ Гав. Ив. К. Р.	1841 Бат. Кан. Православ. Женатъ.	1861 Іюля 14	1861 Нояб. 27	
ХИНЕВИЧЪ Ив. Ефим. К. Р.	1848 Бат. Кан. Православ. Холостъ.	1861 Іюля 24	1861 Нояб. 27	
Начальники Межеванія:				
Въ Западной Сибири:				
ИЛЬВЕРГЕЛЬМЪ 1-й, Баронъ, Густав. Карлов. Генер.-Маіор. Вл. 3, Ан. 2 съ кор., Ст. 1 и 2. (XXX).	1820 Кад. Корп. Лютеран. Женатъ.	1855 Дек. 6	1859 Март. 24	1862 Апр. 17 подарокъ.
Въ Восточной Сибири.				
ЯБОВЪ Абрамъ Ив. Полк. Корп. Топогр. Ст. 2, Ан. 2 съ кор. и меч. надъ орд.	1821 Омск. воен.-сирот. отд. Православ. Холостъ.	1857 Апр. 7	1857 Апр. 22	1862 Апр. 17 подар.
Начальн. съемокъ въ губерніяхъ:				
Тверской:				
ЛАПТЕВЪ Мих. Никол. Подпол.	1851 Воен. Акад. Православ. Холостъ.	1861 Авг. 30	1860 Дек. 20	1861 Авг. 30 ч. Подпол.
Пермской.				
КОНСТАНТИНОВЪ Ник. Алекд. К. А.				

Должность, чинъ, имя, отчество, фамилія и знаки отличія.	Въ службѣ. Гдѣ воспит. Вѣроиспов. Женатъ ли?	Въ наст. чинѣ.	Въ наст. долж.	Послѣд. награ
Новгородской.				
ДМИТРІЕВЪ Алексд. Пав. Н. С. (XV).	1840 Лѣсн. Инст. Православ. Женатъ.	1860 Дек. 9	1860 Іюня 17	1861 Апр. денеж.
Вологодской.				
ЗУНДШТРЕМЪ Адол. Карлов. Н. С. Ст. 2. (XV).	1838 Лѣсн. Инст. Лютеран. Женатъ.	1860 Дек. 9	1856 Іюля 6	1861 Ап. Ст. 2.
Вятской.				
АНТУШЕВИЧЪ К. А.	1842 Лѣсн. Инст. Рим.-Катол.	1856 Дек. 6	1862 Окт. 22	
Олонецкой.				
ФОМИНЪ Сем. Алексд. Н. С. (XV).	1836 Уч. Дѣт. Канц. служ. Православ. Холостъ.	1860 Дек. 9	1859 Сент. 23	1861 Ап. денеж.
Московской.				
КУЗЬМИНЪ Ив. Ильич. Н. С. Ст. 2. (XV).	1838 Лѣсн. Инст. Православ. Женатъ.	1858 Апр. 17	1853 Апр. 25	1862 Ап. Ст. 2.
Рязанской.				
ДЕМЬЯНОВЪ Вас. Фил. Н. С. (XX).	1823 Восп. Сир. Отд. Могил. губ. Православ. Женатъ.	1859 Авг. 28	1859 Авг. 28	1856 Ап. призн.
Ярославской.				
ЕФИМОВЪ Алексд. Алекс. Н. С. Ст. 2. (XV).	1838 Лѣсн. Инст. Православ. Женатъ.	1860 Дек. 9	1853 Іюня 10	1861 Ян. Ст. 2.
Тамбовской.				
ОЛЬГРЕНЪ Свен. Авг. К. А. (XX).	1835 Алекс. Ун. Лютеран. Вдовъ.	1853 Іюня 23	1862 Мая 15	1862 Ап. денеж.

ДЕПАРТАМЕНТЪ СЕЛЬСКАГО ХОЗЯЙСТВА.

Должность, чинъ, имя, отчество, фамилія и знаки отличія.	Въ службѣ. Гдѣ воспит. Вѣроиспов. Женатъ ли?	Въ наст. чинѣ.	Въ наст. долж.	Послѣдняя награда.
ДЕПАРТАМЕНТЪ СЕЛЬСКАГО ХОЗЯЙСТВА.				
Директоръ.				
НЕЕЛОВЪ Дм. Дм. С. С.	1835 Артил. Учил. Православ. Женатъ.	1861 Дек. 18	1861 Янв. 16	1861 Дек. 18 ч. С. С.
Вице-Директоръ.				
ЗЕШНЯКОВЪ Влад. Ив. Н. С.	1852 С. Пб. Унив. Православ. Холостъ.	1861 Дек. 18	1861 Янв. 16	1861 Дек. 18 ч. Н. С.
Отдѣленіе I.				
(По сельскому хозяйству вообще).				
Начальн. Отдѣл.				
ЖВОРЦОВЪ Никол. Никол. Н. С.	1854 Горыг. Земл. Инст. Православ. Холостъ.	1862 Апр. 17	1861 Янв. 19	1862 Апр. 17 ч. Н. С.
Столоначальники:				
АЛЬБРАНДЪ Влад. Ив. Тит. С. Ан. 3.	1856 Одесск. Лиц. Православ. Холостъ.	1860 Сент. 28	1861 Окт. 20	1862 Апр. 17 Ан. 3.
Помощникъ его.				
ЕРБИНСКІЙ Никол. Степ. Г. С.	1858 Артл. Учил. Православ. Холостъ.	1861 Мая 2	1861 Окт. 23	

Должность, чинъ, имя, отчество, фамилія и знаки отличія.	Въ службѣ. Гдѣ воспит. Вѣроиспов. Женатъ ли?	Въ наст. чинѣ.	Въ наст. долж.	Послѣ награ
2 ст. Стар. МОСКАЛЬСКІЙ Никол. Петр. К. А.	1855 С. Пб. Унив. Православ. Холостъ.	1858 Сент. 14	1862 Февр. 15	1862 денеж.
Помощникъ его.				
КЕЛЬДЕРМАНЪ Михл. Михл. К. Сек.	1862 С. Пб. Унив. Православ. Холостъ.	1862 Фев. 11	1862 Дек. 1	
Отдѣленіе II.				
(По учебн. и образц. заведен.).				
Начальн. Отдѣл.				
ЮНКЕРЪ Никол. Филип. Н. С.	1846 Кад. Корп. Православ. Женатъ.	1861 Дек. 9	1861 Янв. 19	1862 ч. II.
Столоначальникъ.				
1 ст. Стар. ЛАЗОВЪ Тим. Алек. К. А.	1851 Кіев. Унив. Православ. Женатъ.	1859 Дек. 11	1861 Мая 4	1862 денеж.
Помощникъ его.				
СПАССКІЙ Петр. Лук. К. Сек.	1862 С. Пб. Унив. Православ. Холостъ.	1862 Нояб. 11	1862 Нояб. 11	

ДЕПАРТАМЕНТЪ СЕЛЬСКАГО ХОЗЯЙСТВА.

Должность, чинъ, имя, отчество, фамилія и знаки отличія.	Въ службѣ. Гдѣ воспит. Вѣроиспов. Женатъ ли?	Въ наст. чинѣ.	Въ наст. долж.	Послѣдняя награда.
ст. ГУЛЬЕЛЬМИ Иль. Конст. Тит. С.	1850 С. Пб. Унив. Православ. Холостъ.	1859 Дек. 20	1862 Іюня 15	
Помощникъ его.				
ЮБАРЫКИНЪ Сем. Григ. Пров. Сек.	1855 Арт. Учил. Православ. Холостъ.	1862 Апр. 3	1862 Авг. 18	
ст. ШТЕРЪ Петр. Пет. Тит. С.	1862 Алекд. Лиц. Православ. Холостъ.	1862 Мая 19	1862 Іюня 21	
Помощникъ его.				
ОРФЪ Бар. Михл. Никол. К. Сек.	1859 Алекд. Лиц. Лютеран. Холостъ.	1859	1862 Дек. 29	
Отдѣленіе III.				
(Статистическое).				
Начальн. Отдѣл.				
ЦЕПКИНЪ Серг. Павл. К. Сов.	1845 Моск. Унив. Православ. Холостъ.	1861 Нояб. 25	1859 Мая 30	1862 Апр. 17 ч. Кол. Сов.
Редакторы:				
ст. КРАУЗОЛЬДЪ Евг. Эман. К. Сов. Ст. 2.	1844 С. Пб. Унив. Лютеран. Холостъ.	1854 Сент. 10	1851 Дек. 25	1861 Фев. 27 денеж. нагр.
Помощникъ его.				
УХИНЪ Влад. Алекд. К. Сек.	1862 Арт. Учил. Православ. Холостъ.	1862 Марта 26	1862 Нояб. 1	
ст. ПОЛЕВОЙ Валер. Дм. Н. С. Ст. 2.	1842 С. Пб. Унив. Православ. Холостъ.	1859 Март. 13	1852 Дек. 1	1861 Іюня 19 денеж. нагр.

Должность, чинъ, имя, отчество, фамилія и знаки отличія.	Въ службѣ. Гдѣ воспит. Вѣроиспов. Женатъ ли?	Въ наст. чинѣ.	Въ наст. долж.	Послѣ Д награ
Помощникъ его.				
ЛИТКЕ Никол. Өед. К. Сек.	1861 С. Пб. Ун. Православ. Холостъ.	1861 Окт. 4	1861 Окт. 31	2.
Канцелярія.				
Правитель Канцеляріи.				
ЛЫСОВЪ Ник. Герас. С. С. Ст. 2.	1842 Казан. Унив. Православ. Холостъ.	1859 Дек. 1	1862 Іюня 2	1861 Н 3. денеж.
Столоначальникъ:				
1 ст. ВАХРАМѢЕВЪ Алек. Пет. Тит. С.	1845 Православ. Холостъ.	1862 Март. 12	1862 Февр. 6	1862 А ЗА денеж.
Помощникъ его.				
МАКСИМОВЪ Мих. Пет. Тит. С.	1857 С. Пб. Унив. Православ. Холостъ.	1860 Мая 13	1861 Мая 6	1.
Общій Журналистъ.				
БАРАНОВСКІЙ Мих. Франц. К. А. (XX).	1834 Кад. Корп. Рим.-Катол. Женатъ.	1861 Мая 6	1861 Мая 6	1860 А денеж. 2.
Помощникъ его.				
ВАСИЛЬЕВЪ Іос. Семен. К. Секр.	1847 Православ. Холостъ.	1859 Дек. 9	1861 Мая 6	1.
Вообще по Департаменту.				
Чиновники особыхъ порученій:				
V. Класса.				
ЛАЗОВЪ Іос. Алекс. С. С. Вл. 3, Ан. 2 съ кор. (XX).	1834 Кіев. высш. наук. Гимн. Православ. Холостъ.	1852 Мая 4	1859 Іюля 2	1861 А 2. Вл. 3.

ДЕПАРТАМЕНТЪ СЕЛЬСКАГО ХОЗЯЙСТВА.

Должность, чинъ, имя, отчество, фамилія и знаки отличія.	Въ службѣ. Гдѣ воспит. Вѣроиспов. Женатъ ли?	Въ наст. чинѣ.	Въ наст. долж.	Послѣдняя награда.
VI. Класса.				
2. АНДРЕЕВЪ Петр. Алекд. К. А.	1853 Учил. Прав. Православ. Холостъ.	1858 Дек. 9	1862 Іюня 19	1858 Дек. 9 ч. К. А.
VIII, Класса.				
3. ШАКѢЕВЪ Евг. Алекд. Тит. С.	1859 Алекд Лиц. Православ. Холостъ.	1859 Мая 24	1861 Окт. 13	
Переводчикъ.				
ЗАЛЕМАНЪ Владм. Алекд. Н. С.	1851 С. Пб. Унив. Лютеран. Холостъ.	1862 Янв. 8	1862 Фев. 9	1854 Мая 15 ч. Тит. С.
Инженеры.				
Старшіе.				
1. МАРКОВЪ Никол. Никиф. Н. С.	1833 Православ. Женатъ.	1860 Дек. 9	1858 Янв. 3	1860 Апр. 27 денеж. нагр.
2. ЛЮБАНСКІЙ Болесл. Матв. Н. С.	1850 Гор. Зем. Ин. Рим.-Катол. Холостъ.	1859 Дек. 9	1862 Апр. 3	1862 Апр. 17 денеж. нагр.
Младшіе:				
1. ВИЛЬБЕРГЪ Оед. Карл. Тит. С.	1856 Горыг. Ин. Лютер. Холостъ.	1859 Авг. 15	1860 Іюня 6	
2. ГРИГОРЬЕВЪ Ив. Вас. К. А.	1846 Лѣсн. Инст. Православ. Женатъ.	1859 Март. 23	1862 Март. 21	1859 Апр. 15 денеж. нагр.

Должность, чинъ, имя, отчество, фамилія и знаки отличія.	Въ службѣ. Гдѣ воспит. Вѣроиспов. Женатъ ли?	Въ наст. чинѣ.	Въ наст. долж.	Послѣдн. награ
Инспекція сельскаго хозяйства южныхъ губерній.				
Инспекторъ.				
СТРУКОВЪ Дмит. Ник. Д. С. С. Ст. 1, Вл. 3, Команд. зн. орд. Альбер. Медв. 1, пожал. Герц. Ангальтъ-Дессаускимъ. (XX).	1831 Моск. Унив. Православ. Женатъ.	1856 Авг. 26	1852 Апр. 15	1860 Ап. Ст. 1.
Старшій Помощникъ.				
ОБНИССКІЙ Домин. Сигиз. К. Сов. Ст. 2.	1839 Кіев. Унив. Рим.-Катол. Женатъ.	1853 Март. 29	1862 Дек. 20	1856 Ап. Ст. 2.
Младшіе Помощники:				
1. КУЗЬМИНЪ Григ. Кузьм. К. Сек.	1858 Гор.Зем.Ин. Православ. Холостъ.	1858 Авг. 15	1862 Март. 21	
2. ГРУДЗИНО Яросл. Осип. К. А.	1853 Гор.Зем.Ин. Рим.-Катол. Холостъ.	1858 Авг. 15	1859 Окт. 23	
3. КЕППЕНЪ Ѳед. Пет. К. А.	1858 С. Пб. Унив. Лютеран. Холостъ.	1861 Окт. 8	1860 Дек. 22	
Инспекція сельскаго хозяйства юговосточной Россіи.				
Младшій Помощникъ Инспектора.				
БАУМЪ Оттон. Матв. Н. С.	1847 Казан. Унив. Лютеран. Женатъ.	1860 Дек. 9	1849 Апр. 13	1858 Ап. денеж.

Должность, чинъ, имя, отчество, фамилія и знаки отличія.	Въ службѣ. Гдѣ воспит. Вѣроиспов. Женатъ ли?	Въ наст. чинѣ.	Въ наст. долж.	Послѣдняя награда.
Горыгорѣцкій Земледѣльческій Институтъ.				
Директоръ.				
ТРАУТФЕТТЕРЪ Рудольфъ Эрнест. Д. С. С. Ст. 1, Вл. 3, Ан. 2 съ Имп. кор. (XX).	1833 Дерп. Унив. Евангелич. Женатъ.	1854 Дек. 7	1860 Мая 11	1861 Апр. 23 Ст. 1.
Профессоры:				
ЦЕЛЛИНСКІЙ Богд. Андр. С. С. Вл. 3, Ан. 2 съ кор. (XX). (Инспект. Учил.).	1837 Дерп. Унив. Лютеран. Женатъ.	1853 Мая 5	1849 Янв. 1	1860 Апр. 23 Вл. 3.
КРАУЗЕ Вильг. Ив. С. Сов. (испр. долж.).	1839 Дерп. Унив. Лютеран. Женатъ.	1857 Іюня 9	1843 Февр. 3	1858 Апр. 11 денеж. нагр.
КОЗЛОВСКІЙ Алекд. Никол. К. А. Ан. 3. (испр. должн.).	1852 Гор. Зем. Ин. Рим.-Катол. Холостъ.	1858 Авг. 15	1860 Апр. 15	1861 Апр. 23 Ан. 3.
СТЕБУТЪ Ив. Алекд. К. А. (испр. долж.).	1854 Горыг. Ин. Православ. Холостъ.	1859 Авг. 15	1860 Окт. 9	1857 Апр. 12 денеж. нагр
ЖЕБЕНКО Флор. Юрье. К. А. Ан. 3. (испр. долж.),	1850 Гор. Зем. Ин. Рим.-Катол. Женатъ.	1857 Авг. 15	1860 Апр. 22	1860 Апр. 27 Ан. 3.

Должность, чинъ, имя, отчество, фамилія и знаки отличія.	Въ службѣ. Гдѣ воспит. Вѣроиспов. Женатъ ли?	Въ наст. чинѣ.	Въ наст. долж.	Послѣ... награ...
Законоучитель.				
ЗОЛОТОВЪ Іоан. Никит. Протоіер.	1842 Кіев.Дух.Ак. Православ. Женатъ.		1842 Авг. 5	1860 М... Ан. 3.
Адъюнкты:				
1. БАЛЛІОНЪ Эрн. Эрн. К. А. (Секрет. Совѣта).	1852 Казан. Ун. Лютеран. Холостъ.	1856 Дек. 9	1860 Фев. 28	1858 Ан... денеж...
2. ЯНСОНЪ Юлій Эд. К. Сек.	1856 Кіев. Унив. Православ. Холостъ.	1856 Окт. 7	1861 Февр. 6	
3. РЕГО Эдуар. Ѳед. Н. С. Ан. 3. (Членъ Прав. Инст.).	1845 Дерп. Унив. Лютеран. Женатъ.	1859 Іюня 1	1849 Янв. 1	1861 Ан... Ан. 3.
4. ГИНЦЕЛЬ Алексд. Алекс. К. Сов. Ан. 3.	1845 Кіев. Унив. Рим.-Катол. Женатъ.	1860 Нояб. 13	1854 Мая 1	1861 Ан... Ан. 3.
5. РАЗДОЛЬСКІЙ Пав. Алексд. К. Сов. Ст. 3. (XV).	1841 Мед.-Хир. Акад. Православ. Женатъ.	1860 Нояб. 25	1860 Апр. 30	1861 Ан... денеж...
Лекторъ Нѣмецкаго языка.				
ТРАУГФЕТТЕРЪ Конр. Эрнс. Тит. С.	1855 Дерп. Унив. Лютеран. Холостъ.	1858 Сент. 27	1860 Дек. 21	
Лекторъ Французскаго языка.				
САНДРАСЪ Клав. Ферд.	1861 Кіев. Унив. Рим.-Катол. Холостъ.		1861 Февр. 20	

Должность, чинъ, имя, отчество, фамилія и знаки отличія.	Въ службѣ. Гдѣ воспит. Вѣроиспов. Женатъ ли?	Въ наст. чинѣ.	Въ наст. долж.	Послѣдняя награда.
Учитель рисованія.				
РѢДКОВСКІЙ Ив. Алекд. художн.	1857 Акад. Худ. Православ.		1857 Іюня 10	
Старшіе учители Горыг. Зем. Учил.				
. ВѢНЦКОВСКІЙ Франц. Онуфр. Н. С. Ст. 2.	1844 Кіев. Унив. Рим.-Катол. Женатъ.	1858 Янв. 18	1849 Янв. 1	1862 Апр. 17 Ст. 2.
2. КОССОВИЧЪ Самс. Сем. К. А.	1853 Гор. Зем. Ин. Православ. Холостъ.	1860 Сент. 1	1860 Сент. 1	1862 Апр. 17 денеж. нагр.
Младшіе учители Горыг. Зем. Учил.				
. ИВЕРСЕНЪ Алекд. Ив. К. Р.	1848 С. Пб. Гим. Лютеран. Женатъ.	1858 Мая й	1862 Окт. 24	
Инспекторъ при Студентахъ:				
АНЪ Юл. Θед. К. Сек.	1836 Кор. Пут. Сооб. Рефармат. Женатъ.	1854 Апр. 29	1860 Окт. 15	1862 Апр. 17 денеж. нагр.
Надзиратели при Студентахъ:				
. КОРОТЦЕВЪ Дѣй. Студ.			1861 Дек. 4	
Экзекуторъ и Казначей.				
РЕМЗЕНЪ Ник. Евст. Тит. С.	1853 Горыг. Инс. Лютеран. Холостъ.	1859 Авг. 15	1860 Дек. 19	1862 Апр. 17 денеж. нагр.

Должность, чинъ, имя, отчество, фамилія и знаки отличія.	Въ службѣ. Гдѣ воспит. Вѣроиспов. Женатъ ли?	Въ наст. чинѣ.	Въ наст. долж.	Послѣ наград
Надзир. и Репет. Учил.				
1. МАЛЬЧЕВСКІЙ Фердин. Ерем.	1844 Рим.-Катол. Женатъ.		1862 Сент. 12	
2.				
Секретарь Правленія.				
Бухгалтеръ.				
ЩОДРО Матв. Петр. К. А. (XX).	1829 Губер. Гим. Рим.-Катол. Холостъ.	1850 Апр. 15	1849 Янв. 1	1845 денеж.
Врачъ.				
ТАММАНЪ Генр. Ив.	1859 Дерп. Унив. Лютеран. Женатъ.		1862 Сент. 1	
Учебныя образцовыя фермы.				
Вологодская.				
Управляющій, Фонъ-ШРЕДЕРСЪ Артур. Вильг. К. Сек. (исправ. долж.).	1860 Дерп. Унив. Лютеран. Холостъ.	1860 Окт. 28	1861 Сент. 19	
Казанская.				
АНДРЕЕВЪ Викт. Иль. К. Сек.	1840 Кадет. Кор. Православ.	1861 Іюля 11	1861 Мая 28	

УЧРЕЖ. ВѢДОМ. ДЕПАРТАМ. СЕЛЬСКАГО ХОЗЯЙСТВА.

Должность, чинъ, имя, отчество, фамилія и знаки отличія,	Въ службѣ. Гдѣ воспит. Вѣроиспов. Женатъ ли?	Въ наст. чинѣ.	Въ наст. долж.	Послѣдняя награда.
Горыгорьцкая. (Могилевской губ.).				
ЮРЕВИЧЪ Піус. Мат. Н. С. Ст. 2.	1845 Горыг. Ин. Рим.-Катол. Холостъ.	1861 Окт. 19	1860 Дек. 17	1862 Апр. 17 Ст. 2.
Харьковская.				
Управляющій, БЕНИКЕ Август. Христ. К. Сов. Ст. 2, Ан. 3.	1841 Дерп. Унив. Лютеран. Женатъ.	1858 Мая 15	1855 Окт. 24	1861 Апр. 2 Ст. 2.
Учебная ферма при Маріинской колоніи. (въ Саратовской губ.).				
Управляющій, ГОРБИКЪ Пав. Лавр. Н. С.	1848 Горыг. Земл. Инст. Православ. Холостъ.	1860 Дек. 17	1860 Дек. 17	1858 Апр. 11 ч. К. А.
САДОВЫЯ ЗАВЕДЕНІЯ.				
ГЛАВНОЕ УЧИЛИЩЕ САДОВОДСТВА. *(Въ Умани).*				
Директоръ,				
ІМПЕРАТОРСКІЙ НИКИТСКІЙ САДЪ МАГАРАЧСКОЕ УЧИЛИЩЕ ВИНОДѢЛІЯ. *(Въ Крыму).*				
Директоръ, КЕЛЛЕРЪ Вильг. Оед. Н. С.	1849 Дерпт. Ун. Еванг. Холостъ.	1860 Дек. 9	1862 Март. 12	1861 Сент. 2 золотую табакерку.

ЛѢСНОЙ ДЕПАРТАМЕНТЪ.

Должность, чинъ, имя, отчество, фамилія и знаки отличія.	Въ службѣ. Гдѣ воспит. Вѣроиспов. Женатъ ли?	Въ наст. чинѣ.	Въ наст. долж.	Послѣдняя награда.
ЛѢСНОЙ ДЕПАРТАМЕНТЪ.				
Директоръ.				
ЕВЕРОВСКІЙ Алекд. Анд. Ген.-Лейт. Ан. 1, Ст. 1, Вл. 3, Ан. 2 съ кор. и 4 за храб., Авст. жел. кор. 2. (XV). (Сост. въ Ген. Штаб.).	1834 Воен. Ак. Православ. Женатъ.	1862 Апр. 17	1858 Дек. 6	1862 Апр. 17 ч. Ген.-Лейт.
Вице-Директоръ.				
нязь МЕЩЕРСКІЙ Іосиф. Алексд. Полков. Ст. 2, Ан. 3. (XV). (Поруч. ис. д. Вице-Дир.)	1839 Имп. Воен. Акад. Православ. Холостъ.	1860 Фев. 14	1860 Авг. 31	1862 Апр. 17 денеж. нагр.
Отдѣленіе I.				
(Инспекторское).				
ежур. Шт.-Оф. Баронъ ЛЮ-ИНКСГАУЗЕНЪ-ВОЛЬФЪ Евг. Ив. Полков. Ан. 2, Ст. 2. (XV).	1836 Шк. Гв. Под. Лютеран. Женатъ.	1857 Март. 18	1852 Мая 20	1862 Апр. 17 денеж. нагр.
Старшіе Адъютанты:				
ст. ЯКСА-КВЯТКОВСКІЙ Ант. Яков. Шт.-Кап. Ан. 4 съ над. за храб., мед. за защ. Севаст.	1848 Рим.-Катол Холостъ.	1862 Апр. 17	1858 Нояб. 27	1862 Апр. 17 ч. Шт.-К.

ЛѢСНОЙ ДЕПАРТАМЕНТЪ.

Должность, чинъ, имя, отчество, фамилія и знаки отличія.	Въ службѣ. Гдѣ воспит. Вѣроиспов. Женатъ ли?	Въ наст. чинѣ.	Въ наст. долж.	Послѣ... награ...
Помощники его:				
ДУРАНДИНЪ Ив. Вас. К. Сек.	1839 Бат. Кант. Православ. Холостъ.	1859 Окт. 8	1861 Іюля 16	1862 ... денеж.
ЗАВЬЯЛОВЪ Мих. Вас. К. А. (XV).	1836 Челов. Общ. Православ. Холостъ.	1856 Дек. 9	1852 Февр. 27	1862 ... денеж.
2 ст. БѢЛЯЕВСКІЙ Алекд. Васил. Пол. Вл. 4, Ан. 2, Ст. 3, мед.: за Тур. в. 1828 и 1829 г., за вз. г. Варш. 1831 г., Пол. зн. 5. (XX).	1821 Православ. Женатъ.	1858 Апр. 17	1843 Март. 10	1862 ... денеж.
Помощники его:				
АНДРЕЕВЪ Гавр. Вас. К. Секр.	1840 Православ. Холостъ.	1861 Февр. 17	1862 Мая 5	
БОЛДЫРЕВЪ Пав. Мих. К. А. (XV).	1816 Православ. Вдовъ.	1856 Дек. 9	1847 Нояб. 8	1862 ... денеж.
Отдѣленіе II.				
(По управленію лѣсами).				
Начальн. Отдѣл.				
ХОЛШЕВНИКОВЪ 1-й Никол. Вас. Кап. Ст. 3.	1843 Лѣсн. Инст. Православ. Женатъ.	1861 Апр. 23	1859 Дек. 2	1861 ... ч. Ка...
Столоначальники:				
1 ст. ЛОБКОВСКІЙ Мих. Мих. К. Сек.	1860 Моск. Унив. Православ. Холостъ.	1860 Авг. 19	1862 Янв. 10	
Помощникъ его.				
ЯКОВЛЕВЪ Ив. Степ. Тит. С.	1850 Губер. Гим. Православ. Холостъ.	1862 Мая 15	1862 Янв. 2	

ЛѢСНОЙ ДЕПАРТАМЕНТЪ.

Должность, чинъ, имя, отчество, фамилія и знаки отличія.	Въ службѣ. Гдѣ воспит. Вѣроиспов. Женатъ ли?	Въ наст. чинѣ.	Въ наст. долж.	Послѣдняя награда.
ст. БѢЛЕВИЧЪ-СТАНКЕВИЧЪ Іос. Гавр. Тит. С.	1848 Рим.-Катол. Холостъ.	1860 Дек. 4	1860 Март. 29	1861 Апр. 23 денеж. нагр.
Помощникъ его.				
ПКИЛОНДЗЪ Варѳ. Стан. Тит. С.	1845 Губер. Гим. Рим.-Катол. Холостъ.	1859 Дек. 18	1861 Февр. 20	1862 Апр. 17 денеж. нагр.
ст. ГЛУХОВСКІЙ Пав. Ив. К. Сек.	1860 Моск. Ун. Православ. Холостъ.	1860 Іюля 7	1862 Сент. 18	
Помощникъ его.				
РЕБТОВЪ Иван. Мат. Тит. С.	1843 Духов. Сем. Православ. Холостъ.	1860 Сент. 2	1860 Сент. 2	1862 Апр. 17 денеж. нагр.
ст. УШАКОВЪ Ник. Ник. К. А.	1849 Кад. Корп. Православ. Холостъ.	1859 Дек. 9	1860 Іюня 21	1862 Апр. 17 денеж. нагр.
Помощникъ его:				
ОСНИКОВЪ Пет. Пет. К. Сек.	1858 С. Пб. Унив. Православ. Холостъ.	1861 Сен. 28	1860 Мая 24	1861 Апр. 23 денеж. нагр.
Отдѣленіе III.				
(По охраненію лѣсовъ).				
Начальн. Отдѣл.				
ѢПИНСКІЙ Григ. Кузьм. Н. С.	1852 Уч. Правов. Православ. Холостъ.	1862 Мая 15	1859 Апр. 20	1862 Апр. 17 денеж. нагр.
Столоначальники:				
ст. ГРЕШИЩЕВЪ Порф. Ильич. К. Сов.	1835 Тверск. Дух. Сем. Православ. Холостъ.	1856 Сент. 13	1853 Март. 18	1861 Апр. 23 денеж. нагр.
Ст. 2. (XX).				

Должность, чинъ, имя, отчество, фамилія и знаки отличія.	Въ службѣ. Гдѣ воспит. Вѣроиспов. Женатъ ли?	Въ наст. чинѣ.	Въ наст. долж.	Посл... нар...
Помощникъ его.				
ЧЕРВОННЫЙ Пав. Степ. К. Р. (испр. долж.).	1849 Православ. Холостъ.	1861 Дек. 19	1862 Янв. 13	ЕТ
2 ст. ЛЕМИХОВЪ Никол. Ѳед. К. А.	1851 С. Пб. Унив. Православ. Женатъ.	1862 Іюля 11	1861 Сент. 3	1862 ... денеж... АРА
Помощникъ его.				ст.
ЧИБЕРОВЪ Алекд. Ѳед. Тит. С.	1845 Православ. Женатъ.	1861 Авг. 12	1861 Авг. 12	1862 ... денеж... ЕКІ
3 ст. ЯЗЫКОВЪ Мих. Алекд. К. А.	1856 Алекд. Лиц. Православ. Холостъ.	1860 Мая 16	1861 Янв. 21	
Помощникъ его.				
ШЛИХТЕРЪ Ив. Алекд. К. Сек.	1853 Православ. Холостъ.	1862 Іюля 30	1862 Іюля 30	АЗИ
Отдѣленіе IV.				
(По введенію правил. лѣсн. хоз.).				ст. Е
Начальн. Отдѣл.				
КАЗИЦЫНЪ Петр. Роман. Кап.	1849 Лѣсн. Инст. Православ. Женатъ.	1860 Апр. 3	1858 Окт. 15	1862 ... денеж... АЗА
Столоначальники:				
1 ст. ПШЕНИШНИКОВЪ Мих. Петр. Шт.-Кап.	1853 Лѣсн. Инст. Православ. Холостъ.	1862 Апр. 17	1854 Іюня 21	1862 ... ч. Ш... г. О

ЛѢСНОЙ ДЕПАРТАМЕНТЪ.

Должность, чинъ, имя, отчество, фамилія и знаки отличія.	Въ службѣ. Гдѣ воспит. Вѣроиспов. Женатъ ли?	Въ наст. чинѣ.	Въ наст. долж.	Послѣдняя награда.
Помощники его.				
ЕТРОВЪ Аполл. Алексд. К. А.	1848 С. П. Б. Комерч. Уч. Православ. Холостъ.	1862 Фев. 19	1859 Нояб. 17	1861 Апр. 2 денеж. награ
АРАТАЕВЪ Алекд. Петр. Г. С.	1843 Православ. Холостъ.	1861 Мая 6	1860 Мая 24	1861 Апр. 2 денеж. награ
ст. ФЕДОРОВЪ Алекд. Степ. К. Секр.	1847 Уѣзд. Учил. Православ. Холостъ.	1859 Дек. 9	1859 Дек. 27	1861 Апр 2 денеж. награ
Помощникъ его.				
ЕКИШѢЛОВЪ Алекд. Ив. К. Сек.	1862 С. Пб. Унив. Православ. Холостъ.	1862 Авг. 19	1862 Авг. 9	
Отдѣленіе V.				
(По учеб. зав.).				
Управл. Отдѣл.				
ЗИЦЫНЪ Петр. Ром. Кап.				
(стр. 88).				
Столоначальники:				
т. ЕЖОВСКІЙ Никол. Іосиф. К. Сек.	1858 Дерп. Унив. Рим.-Катол. Холостъ.	1861 Апр. 15	1862 Іюня 30	
Помощникъ его.				
ЗАНОВЪ Як. Ив. К. Сек.	1856 Ветер. Уч. Православ. Холостъ.	1860 Окт. 11	1860 Мая 24	1862 Апр. 17 денеж. награ.
. ОРФАНОВЪ Дм. Ив. Тит. С.	1851 Губер. Гим. Православ. Холостъ.	1859 Дек. 9	1861 Іюля 9	1862 Апр. 17 денеж. награ.

ЛѢСНОЙ ДЕПАРТАМЕНТЪ.

Должность, чинъ, имя, отчество, фамилія и знаки отличія.	Въ службѣ. Гдѣ воспит. Вѣроиспов. Женатъ ли?	Въ наст. чинѣ.	Въ наст. долж.	Посл. нагр.
Помощникъ его.				
Отдѣленіе VI.				
(По употребленію лѣсовъ).				
Начальн. Отдѣл.				
БОГУШЪ Алекд. Анис. Подполк. Ан. 3.	1843 Лѣс. Инст. Православ. Холостъ.	1860 Авг. 10	1860 Іюля 30	1862 денеж.
Столоначальники:				
1 ст. Старш. ФОХТЪ Ливер. Ив. Тит. С. Ан. 3.	1849 Гат. Сир. Ин. Православ. Женатъ.	1859 Дек. 9	1859 Фев. 6	1862 Ан. 3
Помощникъ его.				
БУСЫРСКІЙ Алек. Львов. Г. Сек.	1853 Лѣсн. Инст. Православ. Холостъ.	1856 Дек. 9	1861 Апр. 13	
2 ст. Старш. ЛЮБЕНСКІЙ Алекд. Льв. Н. С.	1841 С. Пб. Дух. Акад. Православ. Холостъ.	1860 Апр. 6	1859 Фев. 6	1861 денеж.
Помощникъ его.				
ПРОТОПОПОВЪ Ал. Алекд. К. Сек.	1849 Каз. Унив. Православ. Холостъ.	1860 Окт. 5	1862 Іюля 16	
3 ст. МАРКОВЪ Ан. Гр. К. А.	1845 Дух. Сем. Православ. Женатъ.	1859 Дек. 9	1860 Мая 24	1862 денеж.

Послѣ награ.	Должность, чинъ, имя, отчество, фамилія и знаки отличія.	Въ службѣ. Гдѣ воспит. Вѣроиспов. Женатъ ли?	Въ наст. чинѣ.	Въ наст. долж.	Послѣдняя награда.
	Помощникъ его:				
	князь ТЕНИШЕВЪ Вас. Ник. Г. С.	1855 Губер. Гим. Православ. Холостъ.	1860 Мая 19	1861 Окт. 1	1862 Апр. 17 денеж. нагр.
	Отдѣленіе VII.				
	(Счетное).				
	Начальн. Отдѣл.				
	ЕСТЕРОВЪ Ник. Прок. С. С.	1813 Учил. Кораб. Архит. Православ. Холостъ.	1847 Дек. 31	1845 Іюля 8	1862 Апр. 17 денеж. нагр.
62 неж.	Вл. 3, Ан. 2 съ кор. и Ст. 2 (XL).				
	Бухгалтеры:				
	ст. ИВАНОВЪ Дм. Филип. К. Сов.	1831 Горн. Кадет. Корп. Православ. Женатъ.	1860 Дек. 16	1850 Мая 19	1862 Апр. 17 Ст. 2.
62 н. 3	Ст. 2. (XX).				
	Помощники его:				
	ЕДЕРЪ Алексд. Павл. К. А.	1824 С. Пб. Ком. Учил. Православ. Холостъ.	1841 Янв. 31	1840 Авг. 2	1861 Апр. 23 денеж. нагр.
	Ст. 3. (XXX).				
61 неж.	ОТОВЪ Алекд. Ив. К. А.	1844 Уѣзд. Учил. Православ. Холостъ.	1860 Март. 10	1861 Март. 9	1861 Апр. 23 денеж. нагр.
	ст. ГОЛУБЕВЪ Петр. Серг. К. Сов.	1828 Хар. Коллег. Православ. Холостъ.	1861 Апр. 24	1850 Окт. 23	1861 Апр. 23 Им. кор. къ Ан. 2.
	Ан. и Ст. 2 съ Имп. кор. (XXV).				
	Помощникъ его.				
62 неж.	ОЛУБЕВЪ Ник. Ив. К. Сек.	1843 Прид. Пѣвч. Кап. Православ. Холостъ.	1860 Сент. 6	1857 Сент. 1	1861 Апр. 23 денеж. нагр.

Должность, чинъ, имя, отчество, фамилія и знаки отличія.	Въ службѣ. Гдѣ воспит. Вѣроиспов. Женатъ ли?	Въ наст. чинѣ.	Въ наст. долж.	Послѣ до. наг
Контролеры:				
1 ст. старш. ВЫСОЦКІЙ Осип. Як. Н. С.	1831 Губер. Гим. Рим.-Катол. Холостъ.	1859 Дек. 9	1849 Іюля 31	1862 А Ст. 2
Ст. 2.				
Помощники его:				
ПАНОВЪ Ив. Петр. К. А.	1833 Православ. Вдовъ.	1861 Февр. 28	1861 Март. 9	1862 А денеж
КРУСЕРОВЪ Алексд. Петр. Тит. С.	1849 Гат. Сир. Ин. Православ. Холостъ.	1859 Дек. 9	1853 Мая 20	1858 А денеж
2 ст. РЫМКЕВИЧЪ Алексд. Петр. Н. С.	1842 Православ. Холостъ.	1862 Мая 1	1861 Фев. 28	1861 А денеж ст
Помощники его:				
КОСЕНКО Игн. Вас. К. А.	1833 Уѣзд. Учил. Православ. Холостъ.	1860 Апр. 12	1856 Авг. 7	1862 А денеж
ДОМОСЛАВСКІЙ Дмит. Филип. Тит. С.	1843 Губер. Гим. Православ. Холостъ.	1859 Дек. 9	1861 Март. 1	1859 12 ст денеж
Счетные чиновники:				
1. ЕЗУЧЕВСКІЙ Никол. Пет. К. Сек.	1851 Православ. Холостъ.	1861 Дек. 31	1861 Март. 9	
2. НОЖИНЪ Ѳед. Павл. К. Р.	1855 Православ. Холостъ.	1860 Апр. 1	1860 Сент. 16	1862 А денеж

ЛѢСНОЙ ДЕПАРТАМЕНТЪ.

Послѣ награ	Должность, чинъ, имя, отчество, фамилія и знаки отличія.	Въ службѣ. Гдѣ воспит. Вѣроиспов. Женатъ ли?	Въ наст. чинѣ.	Въ наст. долж.	Послѣдняя награда.
862 Ап. т. 2	КУЗЮКИНЪ Ник. Емельян. (испр. долж.)	1857 Православ. Холостъ.		1862 Іюля 8	
862 Ап. денеж.	ЕФРЕМОВЪ Мих. Ѳед. Г. С.	1853 С.-Пб. Мед. Хир. Акад. Православ. Холостъ.	1861 Фев. 1	1862 Март. 12	
	Канцелярія.				
	Правитель Канцеляріи.				
858 Ап. денеж.	СОКОЛОВЪ Никл. Ив. С. С. Ан. 2 съ кор. (XX).	1836 Моск. Унив. Православ. Холостъ.	1856 Іюня 7	1862 Окт. 3	1859 Дек. 21 денеж. нагр.
	Столоначальники:				
861 Ап. денеж.	ст. КУЛЖИНСКІЙ Владм. Ив. Н. С.	1850 Нѣж. Лиц. Православ. Женатъ.	1862 Сент. 17	1862 Фев. 17	1858 Сент. 17 ч. К. А.
	Помощникъ его.				
862 Ап. денеж.	ЩЕПАНОВИЧЪ Стан. Фердин. Г. С.	1848 Двор. Уч. Рим.-Катол. Женатъ.	1858 Іюня 5	1862 Фев. 2	
859 12 денеж.	ст. БУБЕЛЬ-ЯРОЦКІЙ Еф. Ив. Тит. С.	1842 Уѣзд. Учил. Рим.-Катол. Женатъ.	1860 Мая 24	1862 Окт.	1862 Апр. 17 денеж. нагр.
	Помощникъ его.				
	Общій Журналистъ.				
62 Ап. денеж.	АНТИПОВЪ Ник. Григ. К. Сек.	1842 Православ. Женатъ.	1860 Окт. 18	1861 Іюля 23	1862 Апр. 17 денеж. нагр.

Должность, чинъ, имя, отчество, фамилія и знаки отличія.	Въ службѣ. Гдѣ воспит. Вѣроиспов. Женатъ ли?	Въ наст. чинѣ.	Въ наст. долж.	Послѣ наг
Помощникъ его.				
ОДИНОКОВЪ Алек. Яков. К. Р.	1848 Школ. Нис. Православ. Женатъ.	1860 Фев. 1	1860 Мая 24	1862 Ав денеж.
Чертежная.				
Начальникъ Чертежной.				
ПУНДТЪ Федор. Андр. К. Сов. Вл. 4, Ан. 2 съ кор. (XXX).	1824 Лѣсн. Инст. Лютеран. Холостъ.	1860 Мая 24	1860 Мая 24	1862 Ав денеж.
Помощники его:				
1. ОКАРЛОНЪ Ив. Ром. Тит. С.	1841 Лѣсн. Инст. Православ. Холостъ.	1862 Авг. 26	1857 Фев. 6	1862 Ав денеж.
2. СОЛОВЬЕВЪ Ник. Пет. Г. С. (исправ. долж.)	1857 Лѣсн. Инст. Православ. Холостъ.	1862 Янв. 12	1860 Мая 24	1862 Ав денеж.
Врачъ.				
ГЕНДЕЛЬ Стан. Осип. Н. С.	1845 Харьк. Унив. Рим.-Катол. Женатъ.	1860 Фев. 7	1860 Мая 24	1862 Ав денеж.
Вообще по Департаменту.				
Экзекуторъ и Казначей.				
ЗЕНЕВИЧЪ Мих. Петр. К. Сов. Вл. 4, Ан. 2 съ кор., Ст. 3. (XXV).	1823 Уѣзд. Учил. Православ. Холостъ.	1856 Авг. 18	1857 Окт. 13	1861 Ав денеж.
Помощникъ его.				
ПСѢДИМОВЪ Мих. Гавр. Тит. С.	1842 Учебн. Мор. Раб. Экип. Православ. Холостъ.	1857 Сент. 13	1848 Янв. 12	1862 Ав денеж.

ЛѢСНОЙ ДЕПАРТАМЕНТЪ.

Должность, чинъ, имя, отчество, фамилія и знаки отличія.	Въ службѣ. Гдѣ воспит. Вѣроиспов. Женатъ ли?	Въ наст. чинѣ.	Въ наст. долж.	Послѣдняя награда.
Лѣсной Аудиторіатъ.				
Предсѣдатель.				
ЛЮЦЕ Өед. Иван. Ген.-Маіор. Ст. 1, Вл. 3 съ меч., Ан. 2 съ кор., Ст. 2. (XL).	1813 Инж. Учил. Лютеран. Вдовъ.	1854 Март. 30	1860 Март 17	1861 Апр. 23 т. 1.
Непремѣнный Членъ:				
ЛЮДИНКСГАУЗЕНЪ-ВОЛЬФЪ Полк. (Стр. 85).			1860 Дек. 12	
Оберъ-Аудиторъ.				
КОЛОМІЙЦОВЪ Пав. Карп. К. А. Ст. 2.	1849 Имп. Гат. Ин. Православ. Холостъ.	1859 Дек. 9	1861 Іюля 9	1862 Апр. 1 Ст. 2.
Аудиторъ.				
ДЕМЕНТЬЕВЪ Ник. Вас. К. Сек.	1861 С.-Пб. Ун. Православ. Холостъ.	1861 Февр. 6	1861 Фев. 6	1862 Апр. 1 денеж. нагр

Должность, чинъ, имя, отчество, фамилія и знаки отличія.	Въ службѣ. Гдѣ воспит. Вѣроиспов. Женатъ ли?	Въ наст. чинѣ.	Въ наст. долж.	Послѣ наг
Инспекторъ Корпуса Лѣсничихъ.				
Состоящій въ Генер. Штабѣ, Ген-Лей. НЕВЕРОВСКІЙ, Директоръ Лѣсн. Деп. (См. стр. 85).				
Вице-Инспекторы Корп. Лѣснич.				
1. СЕМЕНОВЪ Викт. Сем. Г.-М. Вл. 3, Ан. 2 съ кор., Ст. 3. (XXV).	1828 Лѣсн. Инст. Православ. Холостъ.	1857 Март. 18	1858 Окт. 13	1861 Ап Вл. 3.
2. ШУЛЬГИНЪ Ник. Яковл. Полковн. Георг. 4, Ан. 2 съ кор. и меч., 3 съ бан. и 4 съ надп. за храб., Польск. зн. за воен. дост. 4, им. мед. за Тур. войн. 1828—1829 г. (XXV). (испр. долж.).	1825 Яросл. Лиц. Православ. Женатъ.	1858 Апр. 17	1860 Мая 4	1860 А кор. къ
3. ХАРНСКІЙ Пет. Мих. Полк. Георг. 4, Вл. 4, Ан. и Ст. 2 съ Импер. кор., Крас. Орл. (XX). (испр. долж.).	1827 Православ. Женатъ.	1853 Фев. 8	1860 Март. 19	
4. СИМОНОВЪ Петр. Алекс. Полк. Орд. Св. Ан. 2 и 3 ст. и Св. Стан. 2 ст. съ кор. (испр. долж.).	1833 Имп. Воен. Акад. Православ. Женатъ.	1858 Авг. 30	1860 Іюня 28	1862 Ап денеж.
5. Князь МЕЩЕРСКІЙ Іосиф. Алексд. Полк. Ст. 2, Ан. 3. (XV). (испр. долж. Вице-Директ. Лѣсн. Деп.)	1839 Воен. Акад. Православ. Холостъ.	1860 Февр. 14	1860 Іюля 22	1861 Де денеж.

Должность, чинъ, имя, отчество, фамилія и знаки отличія.	Въ службѣ. Гдѣ воспит. Вѣроиспов. Женатъ ли?	Въ наст. чинѣ.	Въ наст. долж.	Послѣдняя награда.
Лѣсной Институтъ.				
Директоръ.				
Инспекторъ.				
ВОЙНЮКОВЪ Ив. Гавр. Полк. Ан. 2 съ кор. (XV). (Испр. долж. Директ.)	1836 Лѣсн. Инст. Православ. Женатъ.	1857 Мар. 18	1859 Февр. 2	1860 Апр. 17 денеж. нагр.
Адъютантъ.				
ДРЕЙЕРЪ Ник. Густ. (испр. долж.) (Стр. 100).				
Преподаватели:				
Исторіи, Литературы и Русскаго языка.				
ГРИГОРЬЕВЪ Алексд. Вас. С. С. Ан. и Ст. 2 съ кор. (XV).	1837 С. Пб. Унив. Православ. Женатъ.	1853 Сент. 21	1842 Нояб. 9	1860 Апр. 22 Ан. 2 съ кор.

Должность, чинъ, имя, отчество, фамилія и знаки отличія.	Въ службѣ. Гдѣ воспит. Вѣроиспов. Женатъ ли?	Въ наст. чинѣ.	Въ наст. долж.	Послѣ До нагр.
Преподаватели.				
Лѣсныхъ наукъ.				
АРНОЛЬДЪ Ѳед. Карл. Полк.	1838	1857	1857	1861
Ан. 2 съ кор. и меч., Ст. 2 съ кор. (XV).	Лѣсн. Инст. Реформат. Женатъ.	Март. 18	Нояб. 22	кор. къ Ан
Химіи и Естественной Исторіи.				
КВАСКОВЪ Як. Моис. К. Сов.	1833	1854	1842	1862
Ст. 2. (XX).	Мед.-Хир. Акад. Православ. Холостъ.	Авг. 1	Дек. 24	Ст. 2.
Всеобщей Исторіи.				
Географіи:				
Сельскаго хозяйства.				
ЧЕРНОПЯТОВЪ Ил. Никит. П. С.	1846	1860	1859	1862
	Гор. Зем. Ин. Православ. Женатъ.	Дек. 9	Апр. 4	денеж
Рисованія и черченія.				
ЕЖОВСКІЙ Пв. Прох. Тит. С.	1840	1852	1858	1856
	Школ. Зем. Рим.-Катол. Женатъ.	Нояб. 29	Дек. 31	денеж

ослѣ нагр.	Должность, чинъ, имя, отчество, фамилія и знаки отличія.	Въ службѣ. Гдѣ воспит. Вѣроиспов. Женатъ ли?	Въ наст. чинѣ.	Въ наст. долж.	Послѣдняя награда.
	Французскаго и Нѣмецкаго языковъ.				
	РЮНБЕРГЪ Карл. Андр. К. А.	1854 Дерп. Унив. Лютеран. Женатъ.	1860 Іюня 17	1854 Іюня 17	1861 Апр. 23 денеж. нагр.
61 А р. и Ан	ЛЕМАНЪ Юл. Петъ	1857 Рим.-Катол.		1859 Янв. 13	
	Закона Божія.				
62 А. 2.	ЫСТРОУМОВЪ Аѳрик. Иринеев. Священ. Скуфью, набедр., наперстн. кр.	1848 Дух. Семин. Православ. Женатъ.	1848 Сент. 30	1849 Март. 8	1861 наперс. крестъ.
	Репетиторъ Лѣсныхъ Наукъ.				
	АЛЕШЕВСКІЙ Анд. Игн. Кап.	1848 Лѣсн. Инст. Рим.-Катол. Холостъ.	1861 Апр. 23	1853 Февр. 14	1861 Апр. 23 ч. Кап.
62 А. неж.	По строевой части: *Ротный Командиръ.*				
56 Но неж.	ЮРЬЕВИЧЪ Ромуал. Мих. Кап. Ст. 3.	1845 Двор. Пол. Рим.-Кат. Женатъ.	1862 Апр. 17	1860 Янв. 26	1862 Апр. 17 ч. Кап.

Должность, чинъ, имя, отчество, фамилія и знаки отличія.	Въ службѣ. Гдѣ воспит. Вѣроиспов. Женатъ ли?	Въ наст. чинѣ.	Въ наст. долж.	Послѣ... награ...
Ротные Офицеры.				
1.				
2. МОКРЖИЦКІЙ Вацл. Анд. Подпор. (испр. долж.).	1856 Кад. Корп. Рим.-Катол. Холостъ.	1859 Авг. 15	1861 Фев. 28	
3. БЕЙДЕМАНЪ Влад. Егор. Пор.	1843 Лѣсн. Инст. Православ. Холостъ.	1862 Апр. 17	1859 Окт. 23	1862 Ап... ч. По...
4. КУЗЬМИНСКІЙ Іос. Алекд. Шт.-К. Ст. 3.	1839 Шт. полуэк. Православ. Холостъ.	1861 Апр. 23	1857 Дек. 9	1861 Ап... ч. Шт...
5. ДРЕЙЕРЪ Ник. Густ. Шт.-К. (и. д. Адъютант.)	1845 Лютеран. Женатъ.	1861 Апр. 23	1859 Апр. 4	1861 Ап... ч. Шт...
По части хозяйственной.				
Полиціймейстеръ.				
ПЕТРОВЪ Пав. Епиф. Кап. Ан. 3, Ст. 3.	1825 Православ. Женатъ.	1858 Авг. 30	1858 Дек. 17	1862 Ап... денеж...
Экономъ.				
БАБАЕВЪ Кал. Ив. К. Сек. (XX).	1827 Православ. Женатъ.	1855 Мар. 21	1861 Фев. 1	

Должность, чинъ, имя, отчество, фамилія и знаки отличія.	Въ службѣ. Гдѣ воспит. Вѣроиспов. Женатъ ли?	Въ наст. чинѣ.	Въ наст. долж.	Послѣдняя награда.
Письмоводитель.				
НИКОЛАЕВЪ Вас. Ив. К. А. Ан. 3. (XV).	1826 Сирот. отд. Православ. Женатъ.	1856 Дек. 9	1844 Янв. 7	1860 Апр. 12 денеж. нагр.
Бухгалтеръ.				
ПАНОВЪ Пет. Михайл. К. А.	1833 Духов. Сем. Православ. Холостъ.	1861 Іюня 9	1861 Іюня 9	
Архитекторъ.				
ДЕ-ГРАББЕ Г. С.			1862 Апр. 25	
Врачъ.				
ДОБРОХОТОВЪ Коз. Серг. К. Сов. Ст. 2.	1843 Мед.-Хир. Акад. Православ. Женатъ.	1859 Март. 30	1850 Нояб. 8	1862 Апр. 17 Ст. 2.
Казначей.				
ТИМОФѢЕВЪ Евстиг. Дм. Подпол. Вл. 4 съ бан., Ст. 2, Ан. 3, Поль. зн. отл. за воен. дост. (XX).	1822 Православ. Женатъ.	1859 Апр. 12	1855 Фев. 19	1862 Апр. 17 Ст. 2.
Лисинское Учебное Лѣсничество.				
Директоръ.				
ЧАРТОРИЖСКІЙ Лев. Ив. Полк. Ан. 2 съ меч. надъ орд., Ст. 2 съ кор.	1846 Воен. Акад. Православ. Женатъ.	1855 Мая 18	1860 Фев. 15	1862 Апр. 17 денеж. нагр.
Ротный Командиръ Егерскаго Училища.				
ЯРОЦКІЙ Гав. Сам. Подполк.	1841 Лѣс. Ин. Православ. Женатъ.	1860 Апр. 3	1860 Мая 1	1860 Апр. 3 ч. Подпол.

Должность, чинъ, имя, отчество, фамилія и знаки отличія.	Въ службѣ. Гдѣвоспит. Вѣроиспов. Женатъ ли?	Въ наст. чинѣ.	Въ наст. долж.	Послѣдн. наград.
Старшій ученый Лѣсничій.				
ЭРДМАНЪ Августъ Федоров. Кап.	1846 Лѣсн. Инст. Лютер. Женатъ.	1860 Апр. 3	1860 Мая 1.	1850 Ап. ч. Кап.
Ученый Лѣсничій.				
по отдѣленію лѣсныхъ кондукторовъ				
ЗОБОВЪ Никол. Матв. Кап. Ст. 3.	1841 Лѣсн. Инст. Православ. Холостъ.	1862 Апр. 17	1861 Мая 28	1862 Апр. ч. Кап.
Преподаватели лѣсныхъ наукъ при Лесин. Егер. учил.:				
ПАВЛОВИЧЪ 2-й Адамъ Феликс. Шт.-Кап.	1850 Лѣсн. Инст. Катол. Холостъ.	1861 Апр. 23	1860 Нояб. 30	1861 Апр. ч. Шт.
РОМАНОВСКІЙ Степ. Григ. Подпор.	1859 Лѣсн. Инст. Православ. Холостъ.	1861 Мая 8	1862 Фев. 21	
Полиціймейстеръ.				
УГГЛА Николай Иван. Подпол.	1834 Лютер. Холостъ.	1861 Апр. 23	1859 Мая 16	1861 Апр. ч. Подп.
Лѣсничіе.				
ГАУЭНШИЛЬДЪ Германъ Федор. Шт.-Кап.	1841 Катол. Холостъ.	1856 Апр. 17	1853 Фев. 28	1859 Апр. денеж.
БЕККЕРЪ 2-й Карлъ Вильгель. Пор.	1852 Лѣсн. Инст. Лютеран. Холостъ.	1861 Апр. 23	1860 Мая 1	1861 Апр. ч. Пор.

Должность, чинъ, имя, отчество, фамилія и знаки отличія.	Въ службѣ? Гдѣ воспит. Вѣроиспов. Женатъ ли?	Въ наст. чинѣ.	Въ наст. долж.	Послѣдняя награда.
МЕДИЦИНСКОЕ УПРАВЛЕНІЕ.				
Главный Медикъ.				
ИЗМАЙЛОВЪ Алексд. Алексд. С. С.	1832 Моск. Мед.-Хир. Акад. Православ. Женатъ.	1852 Іюня 26	1862 Дек. 27	1860 Апр. 22 Ан. 2.
Ан. 2, Ст. 2 съ кор. (XV).				
Помощники его:				
Ст.,				
М., ЛОПАТИНЪ Алекс. Никон. Н. С.	1847 Казан. Унив. Православ. Женатъ.	1859 Іюня 12	1859 Март. 28	1862 Апр. 17 Ст. 2.
Ст. 2.				
Ветеринарный врачъ.				
РОЖНОВЪ Никит. Венед. Н. С.	1848 С. Пб. Мед. Хир. Акад. Православ. Холостъ.	1859 Мая 24	1859 Фев. 14	1857 Апр. 3 Ст. 3.
Ст. 3.				
Фармацевтъ.				
ТРАПЪ Юлій Карл. С. С.	1843 С. Пб. Мед.-Хир. Акад. Лютеран. Женатъ.	1859 Март. 30	1852 Мая 17	1861 Апр. 23 Ан. 2.
Ст. 2 съ кор., Ан. 2.				
Дѣлопроизводитель.				
ЖДНОВСКІЙ Фед. Ив. Н. С.	1842 Хар. Унив. Православ. Женатъ.	1855 Апр. 21	1852 Апр. 15	1861 Апр. 23 денеж. нагр.
Ст. 3. (XV).				

Должность, чинъ, имя, отчество, фамилія и знаки отличія.	Въ службѣ. Гдѣ воспит. Вѣроиспов. Женатъ ли?	Въ наст. чинѣ.	Въ наст. долж.	Послѣдн. награ.
Помощникъ его.				
РОМАНОВСКІЙ Алексд. Фед. К. А. (XV).	1839 Духов. Сем. Православ. Женатъ.	1856 Дек. 9	1856 Іюня 14	1861 Апр. денеж.
Журналистъ.				
ДЕРКАЧОВЪ Пав. Яков. Г. С.	1850 Православ. Холостъ.	1859 Мая 26	1858 Авг. 31	1861 Апр. денеж.

ОБЩІЙ АРХИВЪ.

Должность, чинъ, имя, отчество, фамилія и знаки отличія.	Въ службѣ. Гдѣ воспит. Вѣроиспов. Женатъ ли?	Въ наст. чинѣ.	Въ наст. долж.	Послѣдняя награда.
ОБЩІЙ АРХИВЪ.				
Завѣдыв. Архивомъ.				
ГРЯЗНОВЪ Алекд. Ив. К. Сов. Ан. 2 съ кор. и Ст. 3. (XXV).	1830 С. Пб. Высш. Учил. Православ. Женатъ.	1860 Сент. 22	1859 Янв. 31	1860 Апр. 22 денеж. нагр.
Помощники его:				
(при 1-мъ Депар.).				
ДЕЛЛЕВИ Ив. Вас. К. А. (XV).	1826 Лютеран. Женатъ.	1857 Мая 17	1856 Апр. 25	
(при 2-мъ Департ.)				
1. ТИХОМИРОВЪ Мих. Дм. К. Сов. Вл. 4, Ст. 3. (L).	1804 Православ. Женатъ.	1847 Дек. 31	1853 Окт. 22	1855 Апр. 6 денеж. нагр.
2. МИХАЙЛОВЪ Алексд. Андреан. Тит. С. (XX).	1827 Православ. Холостъ.	1845 Мая 12	1845 Мая 12	

АЛФАВИТЪ

КЪ СПИСКУ ЧИНАМЪ

МИНИСТЕРСТВА ГОСУДАРСТВЕННЫХЪ ИМУЩЕСТВЪ.

А.

	Стран.
рамбаровъ Гав. Ив.	38
ксандровъ Мих. Фед.	26
ксандровъ Вас. Ив.	30
ксандровъ Сем.	23
ксандровъ Дм. Ив.	59
ксѣевъ Алек. Ник.	57
ксѣевъ Андр. Никан.	30
рандъ Влад. Ив.	73
бургъ Карл. Карл.	55
бьевъ Ив. Вас.	3
реевъ Гавр. Вас.	86
реевъ Викт. Иль.	82
реевъ Петр. Алекс.	77
ре Алексд. Фед.	37
евскій Афан. Афан.	22
у Пет. Фед.	III
пинъ Матв. Мих.	40
повъ Ник. Григ.	93
Антушевичъ	72
Аракинъ Ник. Гавр.	48
Арандаренко Ив. Никол.	27
Арбузовъ	60
Арнольдъ Фед. Карл.	98

Б.

Бабаевъ Кал. Ив.	100
Бажановъ Алекс. Мих.	11
Балліонъ Эрн. Эрн.	80
Балтенковъ Дм. Ос.	12
Балутенко Ст. Герас.	26
Барановскій Мих. Франц.	76
Баратаевъ Алек. Пет.	89
Бардаковъ Мих. Ив.	24
Барскій Каз. Ром.	59
Баскаковъ Пет. Серг.	33
Баталинъ Фед. Алекд.	9
Баумъ Отт. Матв.	78

Стран.

Бегетовъ Мих. Алекд. . . . 47
Бедринъ Пав. Мих.. 43
Безобразовъ Дм. Парф. . . . 21
Бейдеманъ Влад. Егор. . . . 100
Бекеръ Карл. Густ. 51
Беккеръ Карл. Вильгельм. . . 102
Бенике Авг. Христ. 83
Беноа . . . 60
Березинъ Вас. Евстр. 54
Березовскій Вас. Степ. . . . 116
Биллеръ Алекд. Карл. . . . 37
Битнеръ Юст. Карл. 38
Блюменфельдъ Руф. Мих. . . 57
Бобарикинъ Сем. Григ. . . . 75
Боголюбовъ Конст. Пав. . . . 13
Богоявленскій Ив. Владим. . . 33
Богушъ Алексд. Анисим. . . 90
Болдыревъ Пав. Мих. 86
Боннинъ Пав. Ив. 34
Боровковъ Алек. Александ. . . 3
Бороздинъ Ник. Фед. 54
Бремзенъ Ник. Евст. 81
Бретшнейдеръ Герман. Васил. 113
Бубель-Яроцкій Еф. Ив. . . . 93
Буйковъ Алек. Алек. 19
Бутковскій Як. Никол. . . . 15
Булычевъ Ив. Дем. 1
Бусырскій Алек. Львов. . . . 90

Бутковскій Ев. Никол. . . .
Бутлеръ Лавр. Анд. . . .
Быстроумовъ Аѳ. Ирин. . .
Быховецъ Веч. Григ. . . .
Бѣлевичъ-Станкевичъ Іос. Гавр.
Бѣлопольскій Алекд. Гр. . .
Бѣляевскій Алек. Вас. . . .
Бѣляевъ Влад. Сем. . . .

В.

Вагинъ Ник. Пант. . . . .
Валуевъ Цет. Алекд. . . .
Вальтеръ Конст. Анд. . . .
Ванжинъ Алекс. Анд. . . .
Варениковъ Пав. Петр. . .
Василевскій Нит. Мих. . .
Васильевъ Анд. Вас. . . .
Васильевъ Іос. Сем. . . .
Васильевъ Мих. Серг. . . .
Васильевъ Як. Гав. . . .
Васютинскій Геор. Матв. .
Вахрамѣевъ Евг. Пет. . .
Вахрамѣевъ Алек. Пет. . .
Вашкевичъ Іос. Хритоф. . .
Вельдбрехтъ Цет. Ник. . .

	Стран.
ревкинъ Авен. Фед.	60
реха Петр. Ник.	113
еловскій Феликс. Ант.	14
тенрикъ Вас. Ив.	69
ияковъ Влад. Ив.	73
ьбергъ Ѳед. Карл.	77
льчинскій Стан. Игнат.	66
кенъ Никол. Вас.	12
невскій Влад. Дм.	46
димировъ Вас. Петр.	21
новъ Фед. Дм.	55
нюковъ Ив. Гавр.	97
тчунскій Игн. Игн.	45
тросаблинъ Ник. Фед.	8
яковскій Цез. Іос.	16
брановскій Титъ Ив.	15
соцкій Ив. Ант.	65
соцкій Осип. Яков.	92
нцковскій Фран. Онуф.	81

Г.

ель Карлъ Герм.	63
ндо Кар. Федор.	31
мъ Алексд. Осип.	36
рать-Курекъ Гр. Гр.	60
ъ Ю. Ѳед.	81
Гастевъ Пав. Плат.	64
Гауэншильдъ Герм. Федор.	102
Гвоздиковъ Григ. Конст.	52
Гедеоновъ Ив. Мих.	IV
Геньдель Стан. Осип.	94
Генрихсенъ Пет. Роман.	26
Гетте Викент. Петр.	56
Георгіевскій Алек. Никит.	2
Герардъ Ив. Никол.	17
Герке Адольф. Авг.	20
Германовъ Мих. Ант.	28
Гернгросъ Ник. Алексд.	III
Гернгросъ Ѳед. Роман.	47
Гиббенетъ Эваль. Яков.	39
Гинцель Ник. Алек.	65
Гинцель Алекд. Алек.	80
Глуховскій Пав. Ив.	87
Глушановскій Ант. Анд.	5
Годеніусъ Карл. Егор.	5
Голубевъ Пет. Серг.	91
Голубевъ Ник. Ив.	91
Голынецъ Уст. Яковл.	67
Гомолицкій Ферд. Ив.	11
Горбикъ Пав. Лавр.	83
Горизонтовъ Алек. Петр.	21
Горскій Ант. Як.	34
Горскій Ник. Гавр.	28
Гофманъ Ник. Влад.	37

Стран.

Граббе 101
Грековъ Алексд. Алекд. 16
Грешищевъ Порф. Иль. 87
Грешищевъ Никан. Никл. 48
Григорьевъ Як. Ив. 41
Григорьевъ Анисій Петр. 71
Григорьевъ Алекд. Вас. 97
Григорьевъ Ив. Ив. 77
Григорьевъ Петр. Петр. 53
Гриневичъ Конст. Никод. 65
Гриневъ Иль. Афон. 14
Грудзино Ярос. Осип. 78
Грюнбергъ Карл. Анд. 99
Грязновъ Алекд. Ив. 105
Губинъ Вас. Ив. 29
Гудимъ Ник. Пет. 70
Гулакъ-Артемовскій Іос. Петр. 3
Гульельми Иль. Конст. 75
Гуль Ник. Матв. 46
Гумилевскій Алек. Ив. 52
Гусевъ Фед. Ефрем. 69
Гусятниковъ Алекс. Мих. 70

Д.

Давиденко Як. Ив. 12
Даниловъ Алек. Вас. 62
Данилевскій Ник. Як.
Данчичъ Вас. Ив.
Дараганъ Макс. Яков.
Деллавосъ Викт. Карл.
Деллеви Ив. Вас.
Дементьевъ Ник. Вас.
Демьяновъ Вас. Фил.
Деппъ Фил. Фил.
Деркачовъ Пав. Яков.
Дечъ Мих. Мих.
Дивовъ Вас. Ив.
Дистерло Адоль. Рейнг.
Дмитріевъ Алекд. Пав.
Доброхотовъ Коз. Серг.
Довгердъ Алекд. Антон.
Докукинъ Ив. Анд.
Долгобородовъ Ст. Фил.
Долговъ Алек. Яков.
Долинскій Петр. Яковл.
Домонтовичъ Конст. Ив.
Домословскій Дм. Фил.
Донецъ-Хмѣльницкій Вас. Пет.
Дрейеръ Никол. Густ.
Дубленниковъ Пав. Анд.
Дурандинъ Ив. Вас.
Духанинъ Петр. Мих.
Дырдо Венед. Марцел.
Дыховъ Апод. Степ.

Стран.
...ьяконовъ . . . 13
...ьяконовъ Влад. Ив. . . . 47

Е.

...жовскій Никол. Ос. 89
...жовскій Ив. Прох. 98
...учевскій Никол. Пет. . . . 92
...агинъ Левъ Леонт. 37
...ихинъ Ник. Вас. 36
...ремѣевъ Петр. Яковл. . . . 10
...рмолаевъ Гав. Ив. 71
...фимовъ Алек. Алек. 72
...ремовъ Мих. Ѳед. 93

Ж.

...жадовскій Ник. Всев. 4
...жандръ Ник. Павл. 35
...лановичъ Ѳома Вас. . . . 19
...лебенко Флор. Юр. . . . 79
...Жуковъ Алекд. Дм. 11
...Жуковъ Ник. Дм. 58

З.

Стран.
Заблоцкій Пет. Дм. 64
Завьяловъ Мих. Вас. 86
Загайный Вас. Вас. 63
Заіончковскій Ник. Ив. . . . 32
Закржевскій Викен. Мих. . . 42
Залеманъ Влад. Алексд. . . . 77
Залѣскій Конст. Вас. 63
Захаржевскій Дм. Ильич. . . 60
Захарченко Ник. Ив. 22
Звѣржанскій Геор. Филип. . . 18
Звѣржанскій Ив. Фил. . . . 45
Зеленой Алекд. Алек. I
Зеневичъ Мих. Пет. 94
Зиновьевъ Пет. Вас. 9
Зобовъ Ник. Матв. 102
Золотовъ Іоан. Никит. . . . 80
Зотиковъ Вас. Степ. 53
Зундштремъ Адол. Карл. . . . 72

И.

Иванисовъ Ник. Епиф. . . . 47
Ивановъ Дм. Алек. 58
Ивановъ Ѳед. Ѳед. 35
Ивановъ Як. Вас. 25

Стран.

Ивановъ Дм. Фил. 91
Ивановъ Ив. Степ. 37
Ивановъ Вас. Ив. 30
Ивановъ Пав. Федот. 48
Ивашкевичъ Ив. Анд. 32
Иверсенъ Алекд. Ив. 81
Игнатьевъ Ник. Влад. 54
Изгеймъ Серг. Ив. 52
Измайловъ Алекд. Алекд. . . 103
Ислвинъ Влад. Алекд. IV
Ислвинъ Мих. Алекд. . . . 34

I.

Іено Степ. Фран. 70

К.

Кавецкій Стан. Стан. 61
Кавосъ Альб. Катар. 43
Казариновъ 10
Казицынъ Петр. Роман. . . 89—88
Калининъ Ник. Иван. 28
Калмыковъ Егор. Яковл. . . 63
Каниговскій Ант. Осип. . . . 56
Карновичъ Валер. Гавр. . . .
Карейша Вас. Вас. . . . .
Квасковъ Як. Моис. . . . .
Кейстутъ-Гедыминъ Берн. Як.
Келлеръ Вильг. Фед. . . . .
Кельдерманъ Михл. Михл. . .
Кеппенъ Пет. Ив. . . . . .
Кеппенъ Ѳед. Петр. . . . .
Кипіани Рост. Глах. . . . .
Кирьяковъ Ив. Евлмп. . . .
Клаусъ Алекд. Авг. . . . .
Клеманъ Юл. Пет. . . . . .
Книговскій Георг. Ив. . . .
Коль Казим. Франц. . . . .
Кнорре Фед. Вас. . . . . .
Кнюпферъ Рейнг. Егор. . . .
Ковальскій Ник. Анд. . . .
Ковальскій Петръ Антонов. .
Козачковъ Ив. Ник. . . . .
Козловскій Алекд. Ник. . . .
Козновъ Серг. Пет. . . . .
Коломійцовъ Пав. Карп. . .
Коммисаржевскій Сем. Петр. .
Коневцовъ Конст. Конст. . .
Константиновичъ Мих. Фед. .
Коростинскій Конст. Алекд. .
Коротцевъ . . . . .
Корпусовъ Андр. Андр. . . .

Стран.

Корфъ, баронъ, Михл. Никол. 75
Косенко Иг. Вас. 92
Коссовичъ Сам. Сем. 81
Костенковъ Кап. Ив. 40
Костровъ Разумн. Семен. 55
Котовъ Алекд. Ив. 91
Кочневъ Алек. Ив. 13
Краузе Вильг. Ив. 79
Краузольдъ Евг. Эман. 75
Крестниковъ Ник. Алексд. 128
Крогіусъ Авг. Адольф. 3
Кронпковскій Фед. Лук. 54
Кругъ Алекд. Фед. 33
Круглополовъ Влад. Ник. 31
Крупицкій Дм. Марк. 69
Крусеровъ Алекд. Пет. 92
Крыжановскій Алекс. Ив. 58
Кувaевъ Вас. Ив. 27
Кузьминъ Ив. Егор. 20
Кузьминъ Григ. Кузьм. 78
Кузьминъ Ив. Иль. 72
Кузьминскій Іос. Алек. 100
Кузюкинъ Ник. Емельян. 93
Кузаковъ Конст. Алекд. 53
Кужинскій Владм. Ив. 93
Куроѣдовъ Пет. Пав. 53
Кутейниковъ Ник. Степ. 57
Кушелевскій Іосиф. Рох. 67

Л.

Стран.

Лагоріо Иппол. Фелик. 37
Лазовъ Тим. Алек. 74
Лазовъ Іос. Алек. 76
Ламанскій Евг. Ив. 6
Ламмергитъ Ив. Ив. 63
Ламовскій Алекд. Мих. 7
Лангъ Осип. Осип. 36
Лантевъ Мих. Ник. 71
Ларіоновъ Вас. Пав. 108
Лашкаревъ Серг. Серг. 3
Лашкевичъ Конст. Ник. 24
Лебедевъ Каст. Никиф. IV
Левдиковъ Гр. Март. 51
Левковичъ Алекс. Пет. 67
Лемиховъ Ник. Ѳед. 88
Леммергиртъ Ив. Ив. 63
Леонтьевъ Мих. Ив. 9
Либертъ Ѳед. Мих. 39
Ливеровскій Вас. Евг. 19
Лидовъ Влад. Ив. 4
Лизандеръ Ѳед. Стан. 38
Липранди Пав. Ив. 25
Литке Ник. Ѳед. 76
Лобковскій Мих. Мих. 86
Лоде Эдуар. Егор. 1

Стран.

Ломанъ Пет. Аким. 66

Лопатинъ Алек. Никон. . . . 103

Лысовъ Ник. Герас. 76

Любанскій Болес. Мат. . . . 77

Любенскій Алекс. Львов. . . 90

Людинксгаузенъ-Вольфъ Ев. Ив. 85 и 95

Люсилинъ Григ. Иль. 33

Люце Фед. Ив. 95

Ляшковъ Пет. Андр. 19

М.

Магзигъ Эрн. Эрн. 62

Мазановъ Як. Ив. 89

Максимовъ Мих. Пет. 76

Малашевъ Никол. Анд. . . . 25

Малешевскій Анд. Игн. . . . 99

Малиновкинъ Ник. Конст. . . 18

Мальчевскій Федр. Ерем. . . 82

Мамай Алексд. Иван. 70

Марковъ Ник. Никиф. 77

Марковъ Анд. Григ. 90

Мартыновъ Вас. Алекд. . . . 13

Масловъ Степ. Алексд. . . . 5

Матвѣевъ 61

Матерно Мих. Ив. 13

Мацневъ Мих. Ипполит. . . .

Машковъ Алек. Алек. . . . .

Медемъ Мих. Ник. . . . . .

Медеръ Алекд. Павл. . . . .

Меншуткинъ Вас. Мих. . . .

Меркульевъ Ив. . . . . .

Мессорошь Ѳедор. Вас. . . .

Метлицкій Ѳед. Алекд. . . .

Мещерскій князь Іосиф. Алекс. 9

Миклашевскій Пав. Мих. . .

Миллеръ Мих. Мих. . . . . .

Миллеръ Петр. Ант. . . . . .

Миллеръ Ив. Фед. . . . . .

Миницкій Мих. Ив. . . . . .

Минюшскій Алек. Пав. . . .

Мирецъ-Имшенецкій Влад. Вас.

Михайловъ Алекд. Анд. . . .

Михайловъ Алекд. Андр. . .

Мицкевичъ Аманд. Ант. . . .

Можневскій Вас. Як. . . . .

Мозинъ Андр. Ив. . . . . .

Мокржицкій Ванц. Анд. . . .

Монюшко Дон. Адам. . . . .

Москальскій Пет. Пет. . . .

Мощинскій Стан. Викен. . .

Муравьевъ Серг. Никл. . . .

Муравлевъ Дм. Алек. . . . .

Мухинъ Влад. Алекд. . . . .

Н.

	Стран.
...ждежинъ Конст. Евгр.	69
...казный Дан. Дмит.	23
...веровскій Алекд. Андр.	96—85
...еловъ Дм. Дм.	73
...кипѣловъ Алекд. Ив.	89
...льговскій Ник. Ник.	36
...нароковъ Вас. Ѳед.	14
...стеровъ Ник. Прок.	91
...китинъ Никл. Льв.	70
...китинъ Григ. Степ.	26
...кифоровъ Конст. Эман.	58
...колаевъ Мих. Ник.	41
...колаевъ Вас. Ив.	101
...восильцовъ Вас. Вас.	18
...жинъ Ѳед. Павл.	92
...льде 5-й Влад. Ев.	110
...ровъ Евг. Ник.	111

О.

	Стран.
Одоевскій Князь Влад. Фед.	1
Окарлонъ Ив. Ром.	94
Ольгренъ Свен. Авг.	72
Онацевичъ Мих. Мих.	55
Опоцкій Витал. Ламбер.	30
Опочининъ Алекд. Петр.	21
Ординъ Фед. Фед.	56
Орловскій Бронис. Алекд.	29
Орфановъ Дм. Ив.	89
Орфеновъ Мих. Анд.	25
Остенъ-Сакенъ Бар. Георг. Алекд.	12
Островидовъ Конст. Фед.	17
Островскій Бор. Дм.	13
...ский Домин. Сигиз.	78
...ноковъ Алек. Яков.	94
...нцовъ Влад. Ив.	15

П.

	Стран.
Павловичъ Адам. Феликс.	102
Палестинскій Мих. Павл.	53
Пальмовъ Арист. Пет.	17
Пановъ Ив. Пет.	92
Пановъ Пет. Мих.	101
Пановскій Вас. Мих.	64
Парвицкій Ник. Вас.	50
Патерновскій Лаврен. Пав.	36

	Стран.
Патерновскій Фаб. Пав.	36
Первушинъ Виссар. Яков.	55
Переверзевъ Павел. Мих.	59
Пестржецкій Илар. Леонт.	2
Петерсонъ Егор. Анд.	I и 62
Петровъ Пав. Епиф.	100—18
Петровъ Аполл. Алексд.	89
Петровъ Дав. Менандр.	59
Петровскій Ѳед. Ѳед.	65
Петрусенко Сем. Фед.	25
Пиляцкій Ив. Ѳед.	16
Побѣдимовъ Мих. Гавр.	94
Подерни Игн. Вас.	42
Полевой Валер. Дм.	75
Половцевъ Валер. Алекд.	27
Половцовъ Алексд. Андр.	IV
Полянскій Пет. Гавр.	10—43
Порѣцкій Алекд. Устин.	18
Посниковъ Пет. Пет.	87
Поэль Людв. Пет.	34
Пражмовскій Мих. Ив.	60
Прозоровскій Дм. Ив.	50
Прозоровскій Алекд. Ив.	50
Протопоповъ Захар. Анд.	32
Протопоповъ Ал. Алекд.	90
Просоловичъ Конст. Ст.	57
Пшеницынковъ Мих. Петр.	88
Пузановъ Ник. Дм.	56
Пундтъ Федр. Андр.	
Пясковскій Ник. Иг.	

Р.

Равичь Алекд. Васл.	
Раденъ Бар. Людв. Карл.	
Раевъ Алексд. Фед.	
Раздольскій Пав. Алексд.	
Разсказовъ Евг. Фед.	
Рачинскій Влад. Алексд.	
Рего Эдуар. Фед.	
Резановъ Алексд. Ив.	
Родинъ Ив. Ив.	
Родоминовъ Ник. Мих.	
Рожновъ Никит. Венед.	
Розановъ Ив. Алекд.	
Розенъ Алекд. Егор.	
Розингъ Лев. Ник.	
Романовскій Степ. Григ.	
Романовскій Алексд. Фед.	
Ромишевскій Фил. Ант.	
Россодовскій Ахил. Франц.	
Рудницкій Карл. Иван.	
Руковскій Ив. Пет.	

	Стран.
Сыжовъ Алек. Ив.	4
Сыкевичъ Алексд. Пет.	92
Ядкинъ Апол. Мих.	7
Ядковскій Ив. Алек.	81
Ялинскій Мих. Козь.	4
Ялинскій Григ. Козьм.	87
Ябовъ Абрам. Ив.	71

С.

Абуровъ Никол. Дмит.	4
Бицкій Мих. Евстаф.	3
Вченко-Бѣльскій Леон. Алек.	54
Вдовскій Алек. Вас.	90
Вдовскій Флор. Алекс.	65
Вковичъ Евг. Ив.	7
Вндрасъ Клавд. Ферд.	80
Врычевъ Яков. Пет.	22
Вентицкій Влад. Алек.	11
Венцицкій Вик. Адам.	83
Визевъ Ив. Ив.	42
Волынскій Конст. Троян.	10
Варюковъ Дм. Ив.	30
Ведковъ Конст. Федор.	15
Вверстовъ Мих. Вас.	21
Семеновъ Викт. Сем.	1—96
Семеновъ Серг. Дм.	27
Сильвергельмъ 1-й Густ. Кар.	71
Симоновъ Петр. Алекс.	96
Скворцовъ Ник. Ник.	73
Склотовскій Стан. Осип.	55
Скородумовъ Фед. Мих.	59
Скробонскій Аким. Леонт.	22
Слюсарь Андр. Фед.	35
Смиренновъ Алек. Павл.	29
Смирновъ Алексд. Христоф.	18
Смирновъ Влад. Ив.	54
Сморчевскій Ант. Игн.	29
Соколовъ Дм. Алекд.	57
Соколовъ Ѳед. Дм.	12
Соколовъ Петр. Анд.	58
Соколовъ Никл. Ив.	93
Соколовскій Иллар. Ив.	5
Соловьевъ Васил. Петр.	56
Солнцевъ Ѳед. Григ.	11
Соловьевъ Ник. Пет.	94
Солодовниковъ Никол. Генад.	65
Соломахинъ Григ. Павл.	14
Сольскій Ник. Март.	2
Сохаржевскій Франц. Алек.	31
Спаскій Мих. Мих.	57
Стебутъ Ив. Алекд.	79
Стенбергъ Ос. Ос.	48

Стран.

Степановъ Пет. Мак. . . . 70
Степановъ Пет. Ст. 19
Стоцкій Ник. Адам. 40
Стояновъ Ник. Мих. 50
Страннолюбскій Ник. Ник. . . 18
Стратоновичъ Вас. Фед. . . 18
Струве Герам. Людв. 63
Струковъ Дм. Ник. 78
Ступинъ Пет. Степ. 32
Судаковъ Вас. Григ. 43
Сысоевъ Алекд. Ив. 46

Т.

Табаровскій Алекд. Осип. . . 8
Тамманъ Генр. Ив. 82
Тарасовъ Андр. Алек. . . . 34
Таранецъ Ник. Ив. 11
Тенишевъ Вас. Никл. 91
Тергукасовъ Тигр. Арт. . . . 10
Терминскій Викен. Ив. . . . 55
Тизенгаузенъ Евст. Богд. . . 42
Тимковскій Анд. Пав. . . . 22
Тимофѣевъ Анд. Стан. . . . 32
Тимофѣевъ Евст. Дм. . . . 101
Титовъ Петр. Алекс. 13
Тихомировъ Мих. Дм. . . . 105
Трапиъ Юл. Карл. . . . . .
Траутфеттеръ Руд. Эрн. . . .
Траутфеттеръ Конр. Эрн. . .
Троицкій Мих. Мих. . . . . .
Труль Феок. Эрнес. . . . . .
Туранскій Анд. Семен. . . .

У.

Уггла Ник. Ив. . . . . .
Ульяновъ Констан. Ив. . . .
Урванцовъ Алекс. Алексд. . .
Урусовъ Кн. Пет. Алекд. . .
Усенковъ Алекд. Вас. . . . .
Ушаковъ Ник. Ник. . . . . .

Ф.

Федоровъ Ив. Фед. . . . . .
Федоровъ Алекд Степ. . . . .
Федотовъ Фед. Вас. . . . . .
Фельдманъ Ив. Ив. . . . . .
Фиркъ Авг. Христоф. . . . .
Флессьеръ Леон. Яков. . . . .
Фоминъ Сем. Алекд. . . . . .

Стран.

фонъ-Паули Фед. Христ. . . 12
Фохтъ 15
Фохтъ Ливер. Ив. 90
Фохтъ Рудольф. Богд. 39

Х.

Харламовъ Ник. Сем 52
Харнскій Пет. Мих. 96
Хастатовъ Ив. Зах. 27
Хиневичъ Ив. Ефим. 71
Хлоповъ Пет. Тим. 52
Хмильнецкій Вас. Петр. . . . 66
Ходыревъ Вас. Пет. 46
Хлодковскій Вен. Дм. . . . 27
Хлодковскій Мих. Павл. . . 24
Хмашевниковъ 1-й Ник. Вас. . 86
Хребтовъ Ив. Мат. 87

Ц.

Цирко Фел. Фр. 16
Цытухинъ Ив. Вас. 32
Цышинскій Богдан. Анд. . . . 79
Церпинскій Адольф. Ант. . . 15
Цыбульскій Юл. Мих. . . . 29

Ч.

Стран.

Чарторыжскій Лев. Ив. . . . 101
Челищевъ Фед. Ник. 5
Червинскій Викт. Осипов. . . 14
Червонный Пав. Степ. . . . 88
Черепановъ Мат. Ник. . . . 47
Чернопятовъ Иль. Никит. . . 98
Черняевъ Як. Вас. 40
Черняевъ Ник. Вас. 2
Чернявскій Гав. Емель. . . . 37
Чиберовъ Алекд. Ѳед. . . . 88
Чиримовъ Арс. Ив. 31
Чудновскій Фед. Ив. 103
Чумаковъ Дм. Дм. 62

Ш.

Шадурскій Густ. Петр. . . . 106
Шакѣевъ Евг. Алекд. 77
Шахно Брон. Викент. 49
Швамбергъ Виль. Иг. 36
Шебеко Игн. Мат. 24
Шелепинскій Алекд. Осип. . . 66
Шелепинскій Іос. Іос. . . . 65
Шелеховъ Серг. Вас. 51
Шелеховъ Ст. Фед. 19
Шетаевъ Ник. Ив. 8

Стран.

Шкилондзъ Варѳ Стан. . . . 87
Шлихтеръ 88
Шмальценъ Алексд. Фед. . . . 67
Шмидтъ Ив. Ив. 39
Шнитниковъ Алекд. Фед. . . . 53
Шопенъ Ив. Ив. 6
Шредерсъ Арт. Вильг. 82
Штакельбергъ Бар. Алекд. Карл. 69
Штейнъ Фр. Фед. 37
Штеръ Петръ Петров. 75
Шуйскій Вас. Сем. 32
Шульгинъ Ив. Пет. 111
Шульгинъ Никол. Яковл. . 8—96
Шульцъ Алексд. Яков. 68
Шумейко Дм. Фед. 28
Шуриновъ Мих. Пет. 3
Штеллингъ Корнел. Корнил. . 39

Щ.

Щедринъ Алексд. Ник. . . . 53
Щепановичъ Ст. Фед. . . . 93
Щепкинъ Серг. Павл. . . . 75
Щербинскій Ник. Ст. 73
Щербининъ Алексд. Андр. . . 6
Щодро Мат. Пет. 82
Щуруповъ Ник. Арф. . . . 53

Э.

Эвальдъ Алекд. Алекд. . . .
Эйнаровичь Сам. Сам. . . .
Эксе Евг. Карл. . . . . .
Эльгренъ Алексд. Карл. . . .
Эрдманъ Авг. Ѳед. . . . . .
Эттингеръ Влад. Ив. . . . .
Эттингеръ Федоръ Ив. . . .

Ю.

Юкинъ Серг. Алек. . . . .
Юнкеръ Ник. Фил. . . . . .
Юргенсонъ Фрид. Рейг. . . .
Юревичъ Піус. Мат. . . . .
Юрченко Вас. Мих. . . . .
Юрьевъ Никол. Влад. . . . .
Юрьевичъ Ромуал. Мих. . . .

Я.

Языковъ Ник. Вас. . . . .
Языковъ Мих. Алекд. . . . .

	Стран.
...овлевъ Ник. Марк.	14
...овлевъ Ив. Степ.	86
...овлевъ Дм. Павл.	55
...ев-Квятковскій Ант. Яков. .	85
...ятъ Степ. Мат.	13
...ницкій Макс. Евст. . . .	8
...онъ Юлій Эдуар.	80
Янчевскій Ив. Викент. . . .	29
Янченко Ив. Мих.	41
Ярмушъ Іосиф. Зин.	40
Яроцкій Гавр. Сам.	101

Ѳ.

Ѳаворскій Алексд. Мат. . . .	61

Стран.

...ъ Ник. Марк. 14

...ъ Ив. Степ. 86

...ъ Дм. Павл. 35

...Квятковскій Ант. Яков. . 85

...ъ Степ. Мат. 13

...кій Макс. Евст. 8

...ъ Юлій Эдуар. 80

Стран.

Яичевскій Ив. Викент. . . . 29

Яиченко Ив. Мих. 41

Ярмушъ Іосиф. Зин. 40

Яроцкій Гавр. Сам. 101

Ѳ.

Ѳаворскій Алексѣ. Мат. . . . 61